

MODULARIO  
a. c. n. 497



MINISTERO DELLE FINANZE  
DIPARTIMENTO DEL TERRITORIO  
**CATASTO EDILIZIO URBANO** (RDL 13-4-1939, n. 652)

MOD. BN (CEU)

LIRE  
200

Planimetria di u.i.u. in Comune di.....SORMANO..... via .....Castello..... civ.....

PIANO PRIMO  
h. 2.70

ORIENTAMENTO

SCALA DI 1: 200

RISERVATO ALL'UFFICIO

10 metri

Dichiarazione di N.C. <input checked="" type="checkbox"/> Denuncia di variazione <input type="checkbox"/>	Compilata dal.....Geometra.....
Identificativi catastali F. 17..... n. 3163 sub. 3.....	Iscritto all'albo de i Geometri della provincia di .....CORD..... data 09.02.2001 Firma.....
	17 3163 3

Agenzia del Territorio  
**CATASTO FABBRICATI**  
Ufficio Provinciale di  
Como

Dichiarazione protocollo n° CO0151469 del 24/03/2005 Planimetria di u.i.u. in Comune di Sormano Via Al Castello civ. NC	
Identificativi Catastali: Sezione: Foglio: 17 Particella: 3163 Subalterno: 704	Compilata da: [redacted] Iscritto all'albo: Geometri Prov. Como N. 1387

Scheda n. 1      Scala 1:200

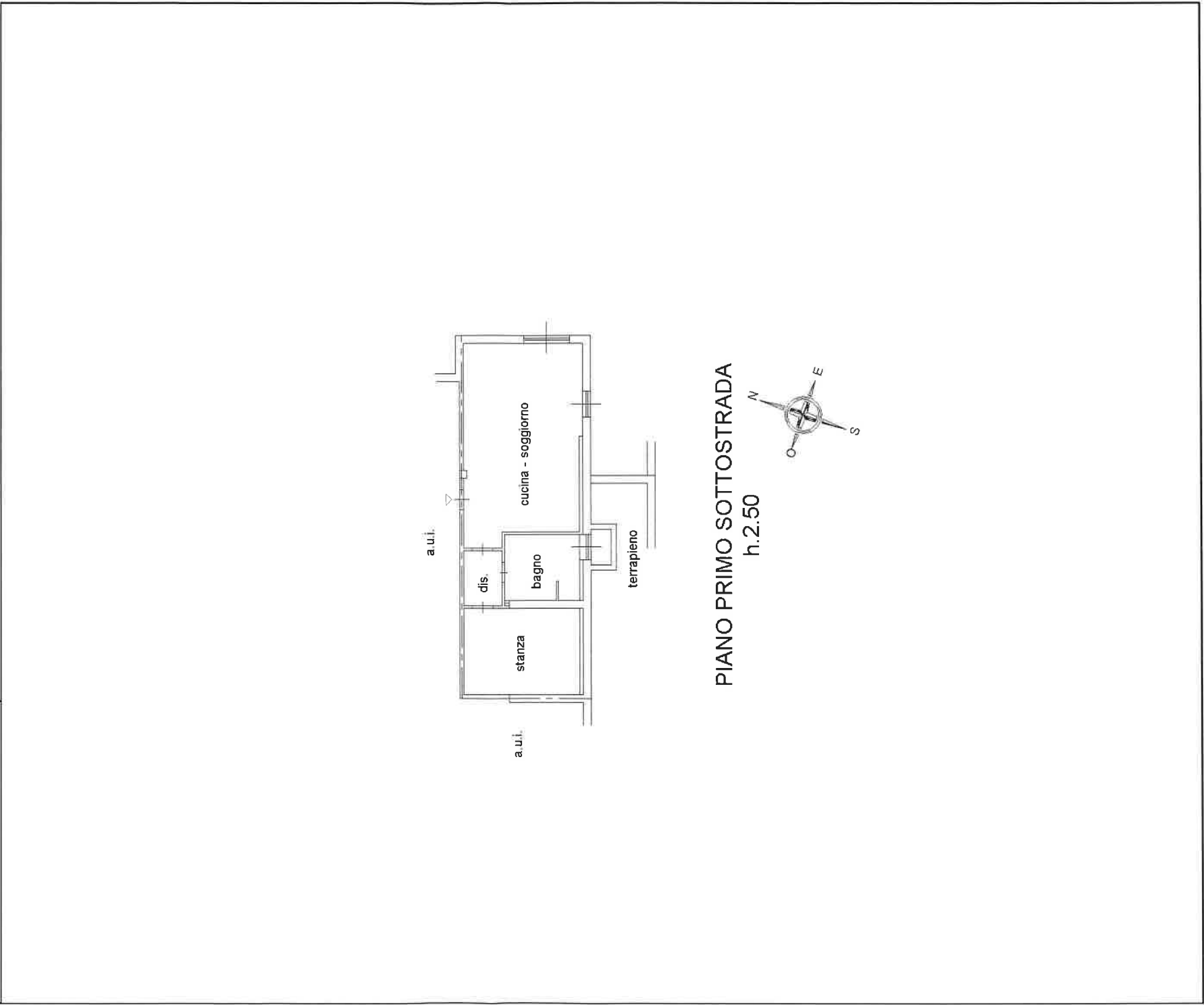

Agenzia del Territorio  
**CATASTO FABBRICATI**  
Ufficio Provinciale di  
Como

Dichiarazione protocollo n° CO0151469 del 24/03/2005 Planimetria di u.i.u. in Comune di Sormano Via Al Castello civ. NC	
Identificativi Catastali: Sezione: Foglio: 17 Particella: 3163 Subalterno: 702	Compilata da: [REDACTED] Iscritto all'albo: Geometri Prov. Como N. 1387

Scheda n. 1      Scala 1:200

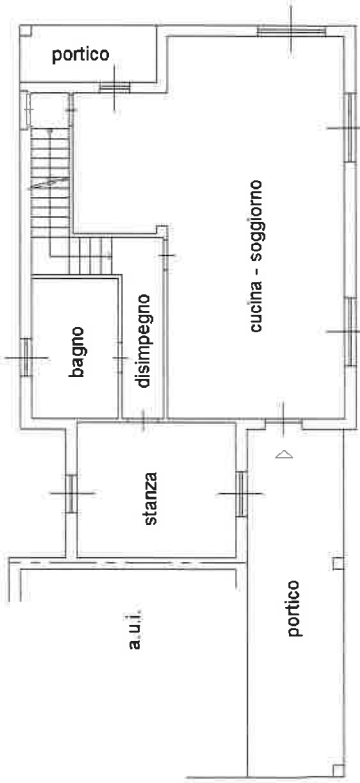

PIANO TERRA  
h.2.70

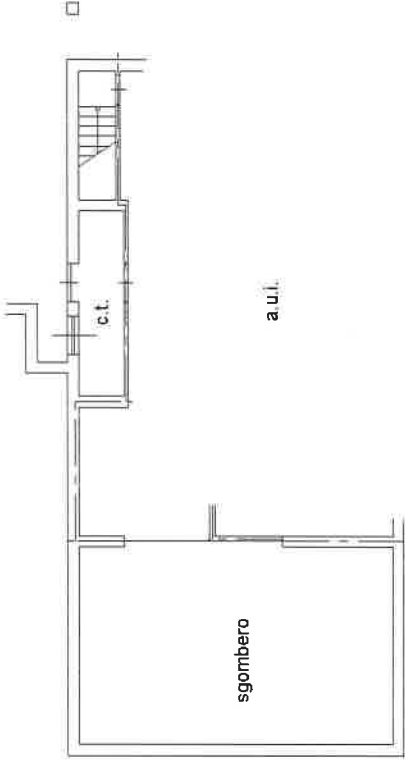

PIANO PRIMO SOTTOSTRADA  
h.2.50



Agenzia del Territorio  
CATASTO FABBRICATI  
Ufficio Provinciale di  
Como

Dichiarazione protocollo n. CO0151469 del 24/03/2005 Planimetria di u.i.u. in Comune di Sormano Via Al Castello		civ. NC
Identificativi Catastali:	Compilata da:	
Sezione:	Prato	
Foglio: 17	Isola	
Particella: 3163	Geometri	
Subalterno: 701	Prov. Como	N. 1387

Scheda n. 1      Scala 1:200

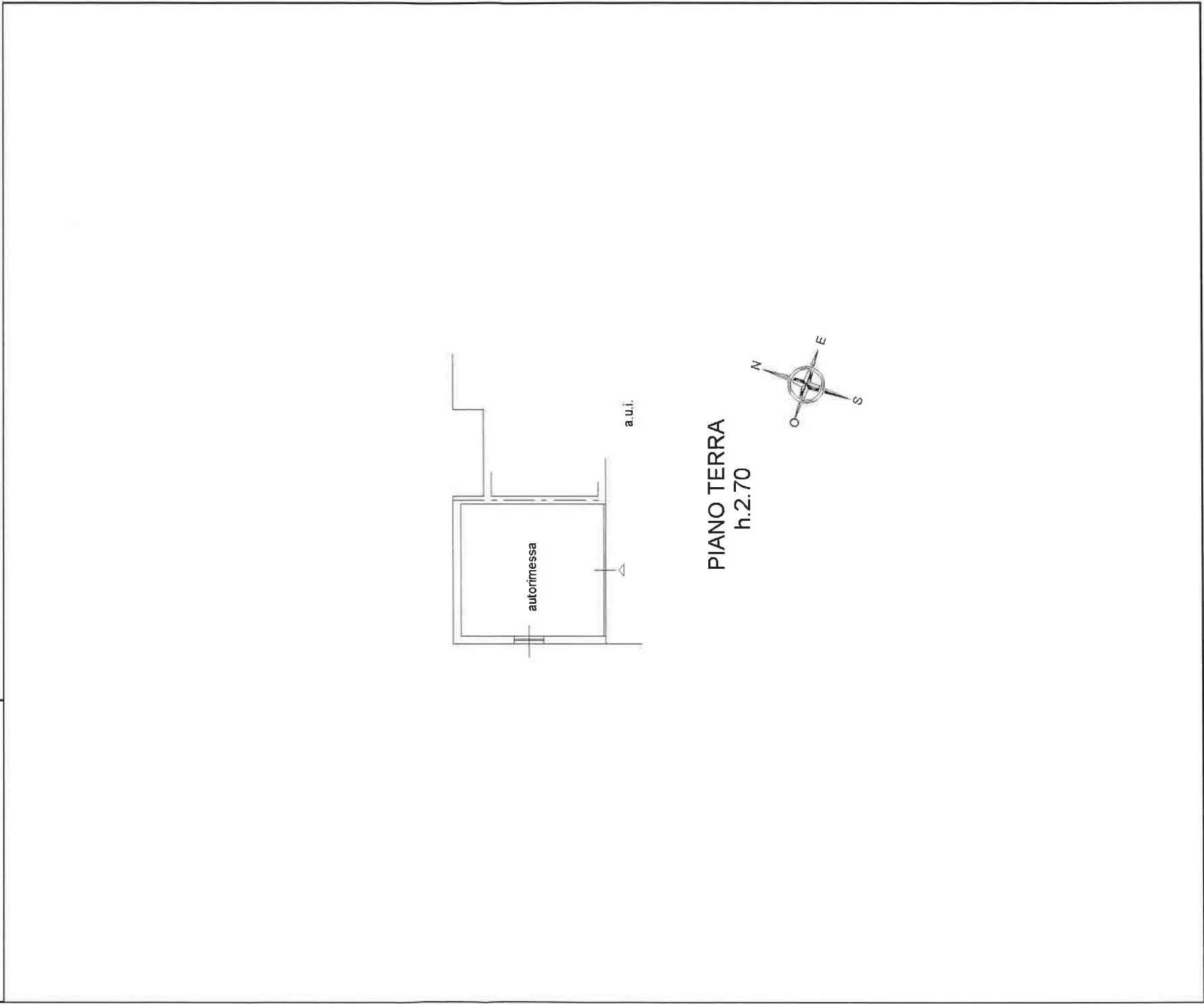

Agenzia del Territorio  
CATASTO FABBRICATI  
Ufficio Provinciale di  
Como

Dichiarazione protocollo n° CO0151469 del 24/03/2005 Planimetria di u.i.u. in Comune di Sormano Via Al Castello		civ. NC
Identificativi Catastali: Sezione: Foglio: 17 Particella: 3163 Subalterno: 703	Compilata da: [REDACTED] Iscritto all'albo: Geometri Prov. Como	N. 1387

Scheda n. 1      Scala 1:200

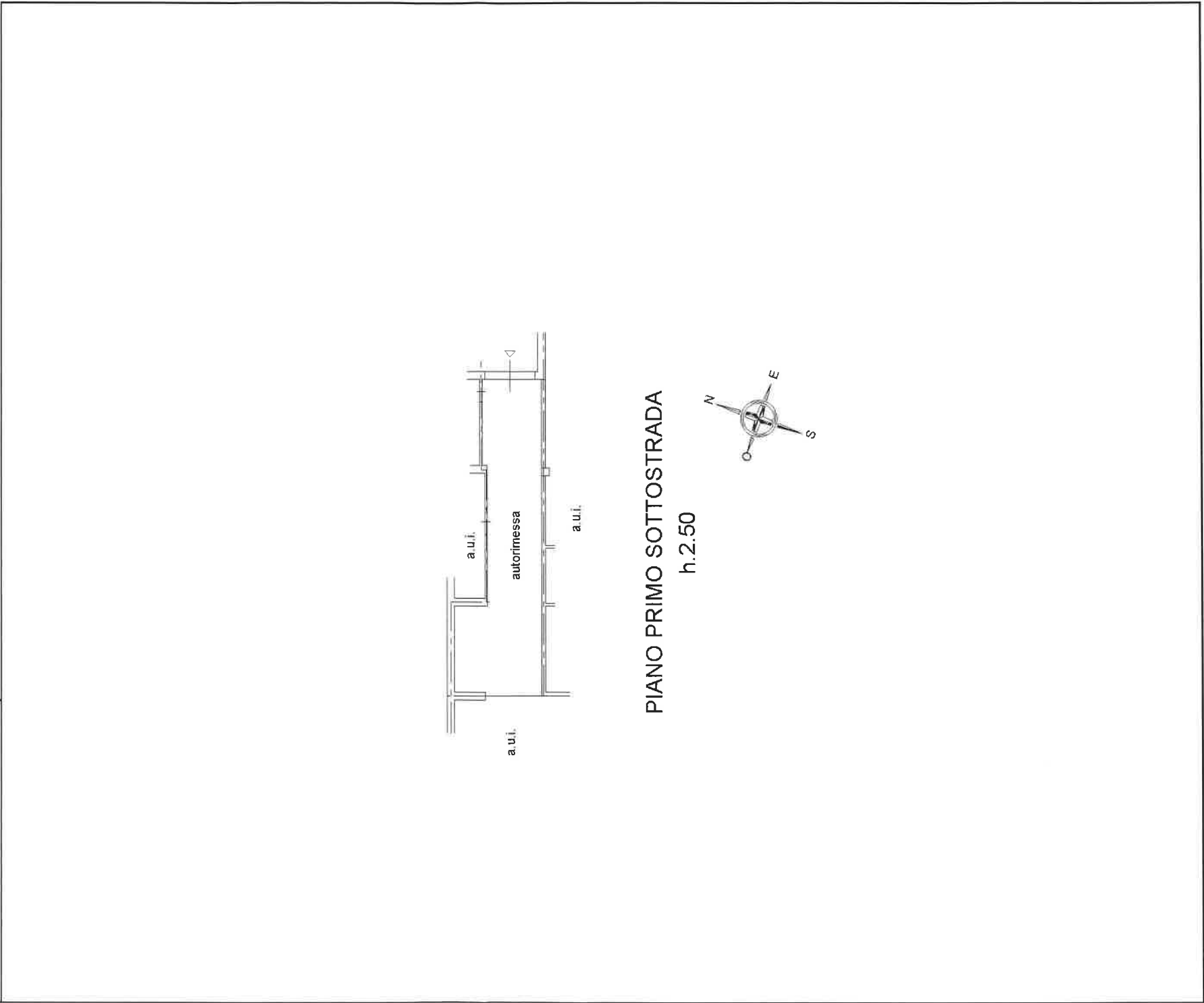

10 metri

Catasto dei Fabbricati - Situazione al 04/10/2024 - Comune di SORMANO(1860) - < Foglio 17 - Particella 3163 - Subalterno 703 >