



# NUOVO CATASTO EDILIZIO URBANO

(R. DECRETO-LEGGE 13 APRILE 1939, N. 637)

Planimetria dell'immobile situato nel Comune di Albese con Cassano Via Roma - 75

Ditta [REDACTED]

Allegata alla dichiarazione presentata all'Ufficio Tecnico Erariale di COMO

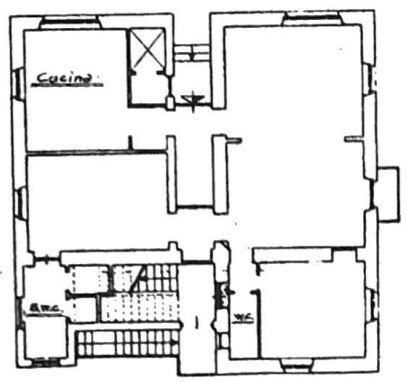

PIANO-TERRENO  
h.m. 3.50

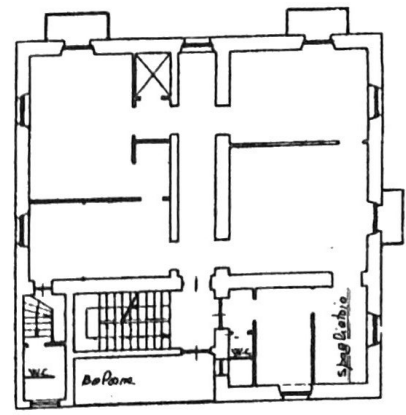

PIANO-PRIMO  
h.m. 3.50

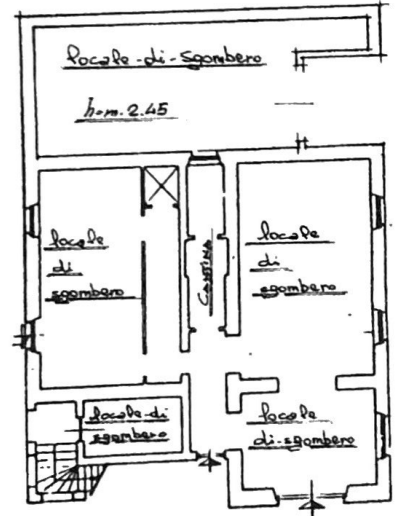

-PIANO-SEMIINTERATO-  
h.m. 3.10

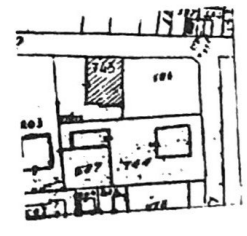

Estratto-Mappe  
Sex - Cassano  
p. 3-5. Sc. 1:2000

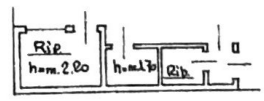

PIANO-TERRENO

ORIENTAMENTO

SCALA DI 1:200

### SPAZIO RISERVATO PER LE ANNOTAZIONI D'UFFICIO

DATA  
PROT. N°

94/1 20 NOV 1985



Compilata dal [REDACTED]  
(Firma, nome e cognome del tecnico)

Iscritto all'Albo dei Geometri n. 1287  
della Provincia di COMO

DATA 13/11/1985

Firma: [REDACTED]