

Casa Anna Giulia

SCIA in Variante al Permesso di Costruire
Prot. N° 1124 del 10.09.2021

Esame di Impatto
REP_PROV_COICO-SUPRO/0136627 del 21/09/2022

Ristrutturazione edilizia con modifiche degli spazi interni ed esterni.

PROPRIETÀ:	Tono, via Tridi, n. 29 22020 (CO)
IDENTIFICAZIONE IMMOBILE:	Fig. 10 - Map. 228 sub. 701
OGGETTO	Stato antecedente ai lavori
ELABORATI	Pariete, Sezione, Prospetti, Foto
SCALA	1:100
DATA	16.11.2023

PROPRIETÀ	Anna Giulia Carcano nata a Milano il 3/10/1959 residente a Palau in via Pier Ceivino - Loc. Barnabica n. 4 07020 (SS) CF. CRNGL587126S
Federico Carlo Bevacqua	nato a Milano il 11/11/1950 residente a Palau - Loc. Porto Pustù snc 07020 (SS) CF. BVCFRC9351F205U
Francesco Emilio Bevacqua	nato a Milano il 11/12/1952 residente a Palau - Loc. Porto Pustù snc 07020 (SS) CF. BVCFNC9211F205K

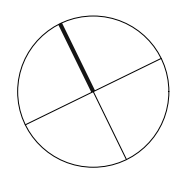

ceresaarchitetti
VIALE VARESE n° 73 - 22100 COMO
TEL +39 031 30 42 98 - CEL +39 338 72 44 717
WWW - INFO @ CERESAARCHITETTI.COM

Stato antecedente ai lavori - Piano primo

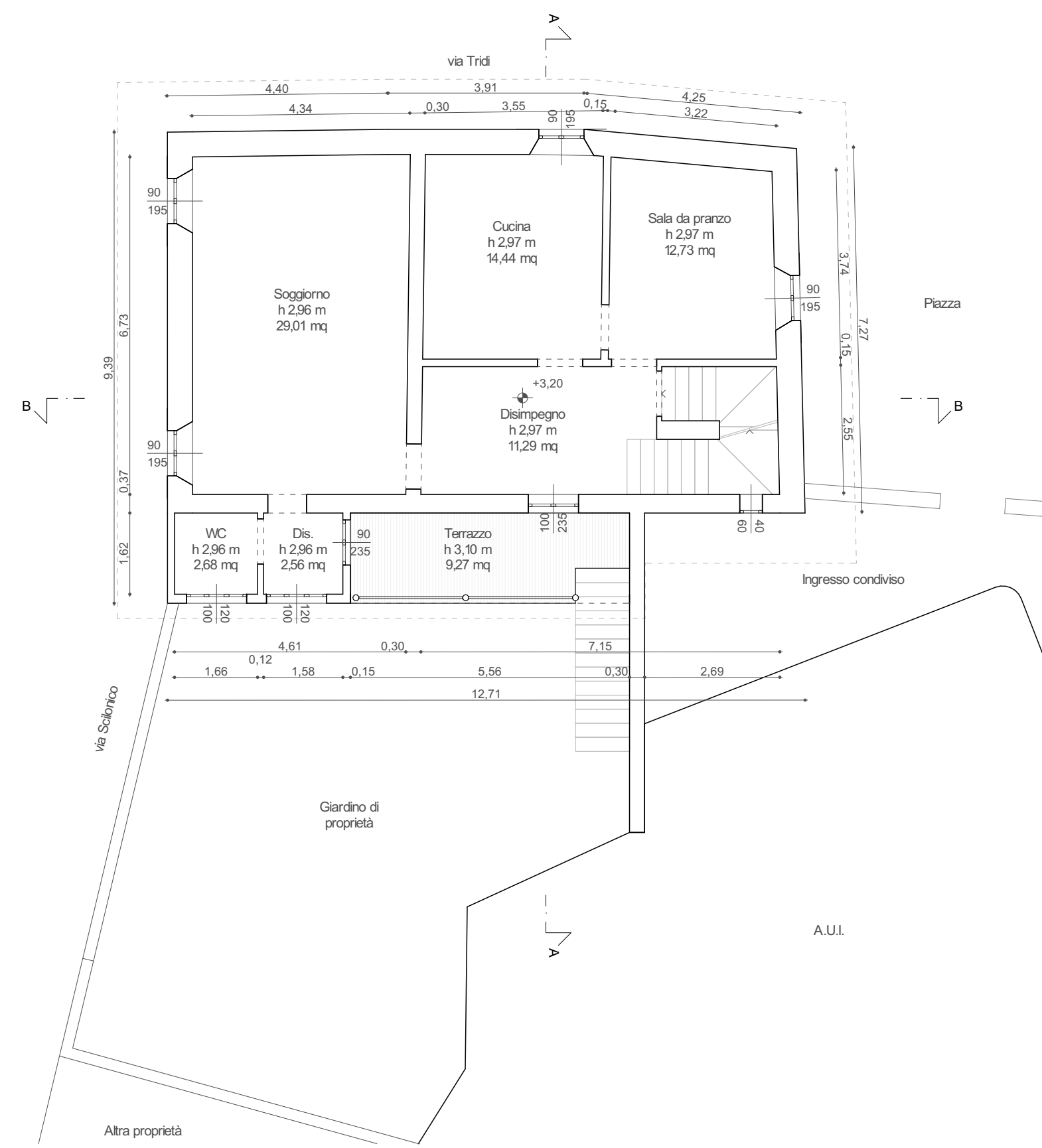

Stato antecedente ai lavori - Copertura

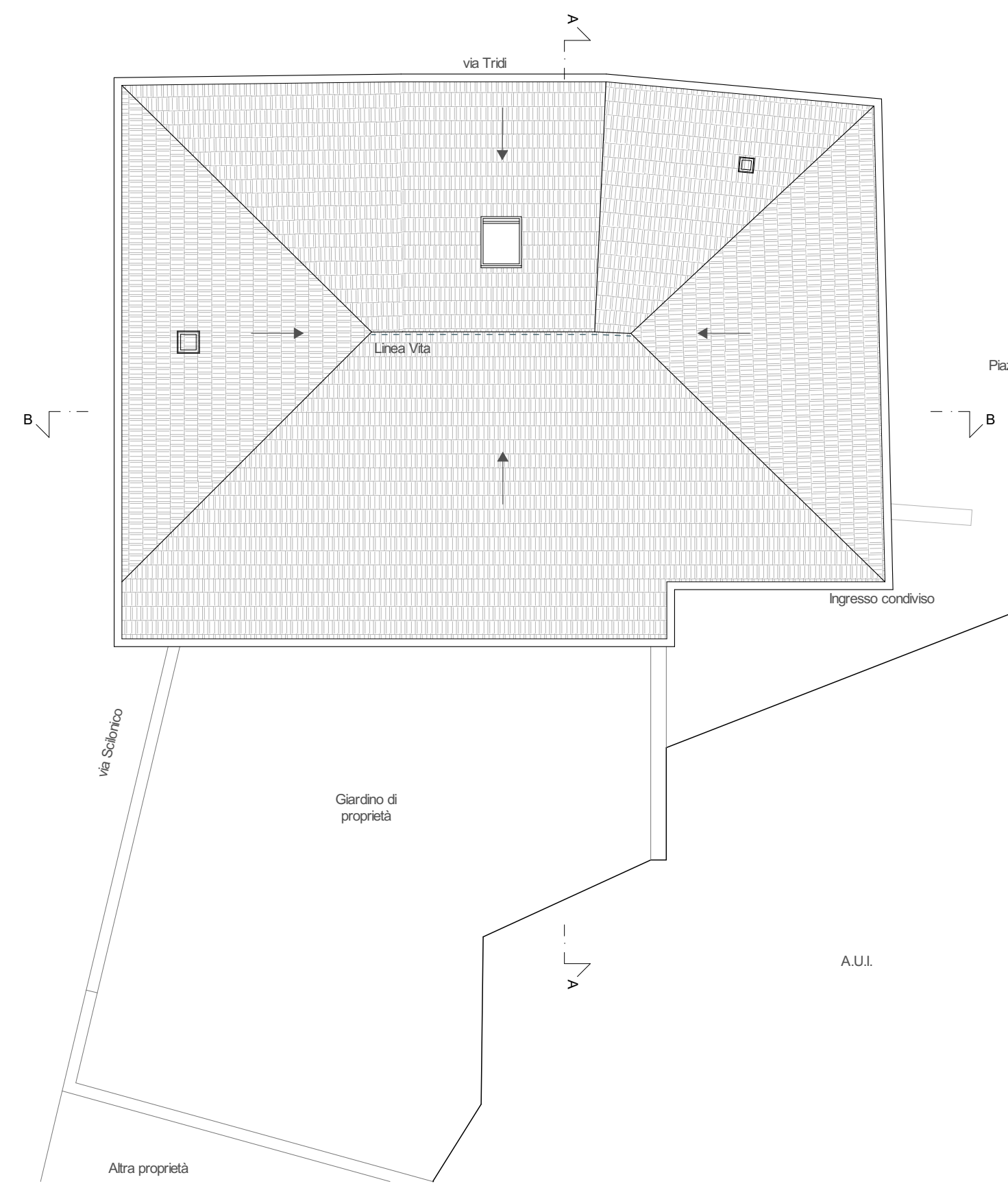

Stato antecedente ai lavori - Prospetto Ovest

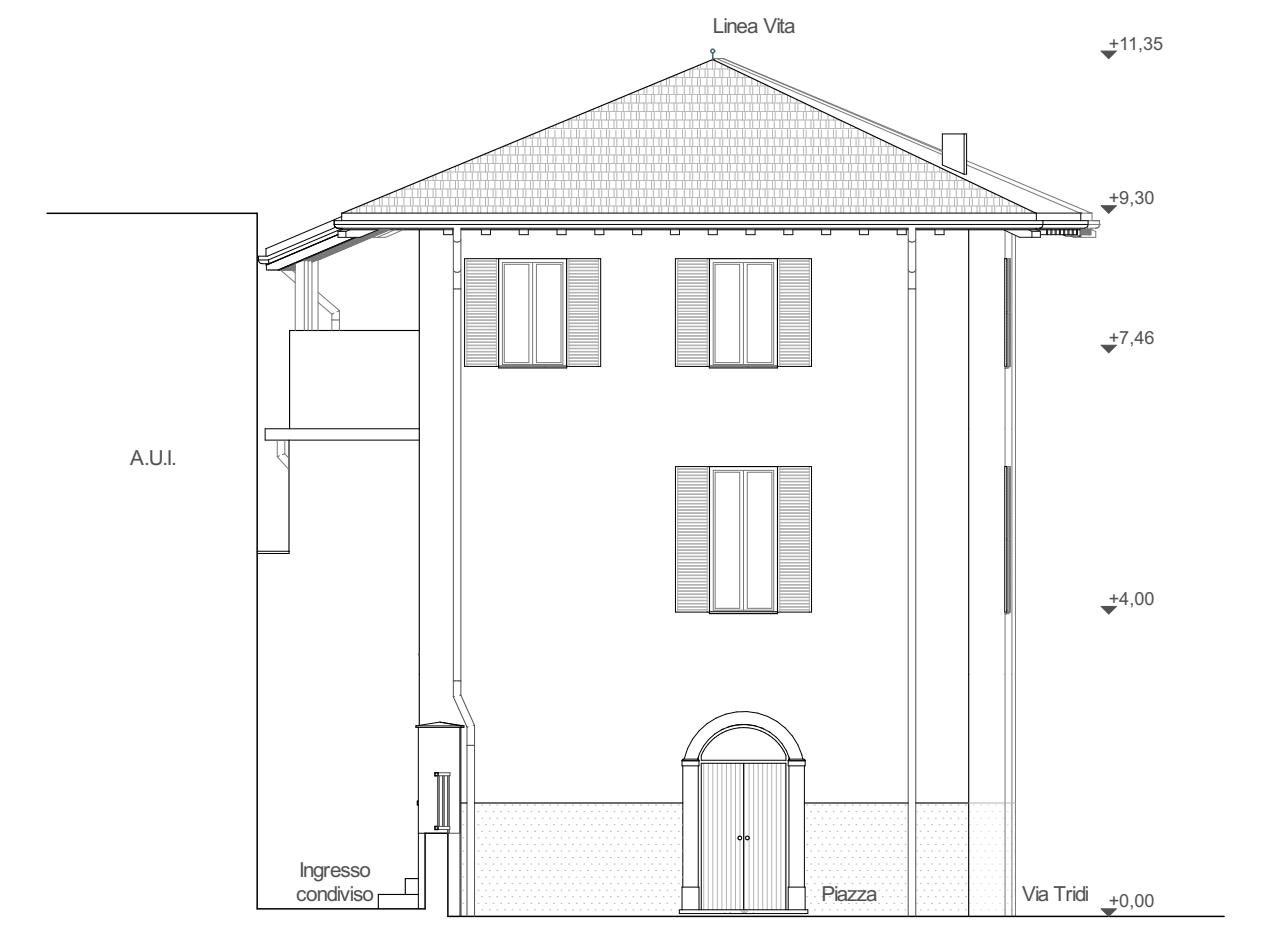

Stato antecedente ai lavori - Piano terra

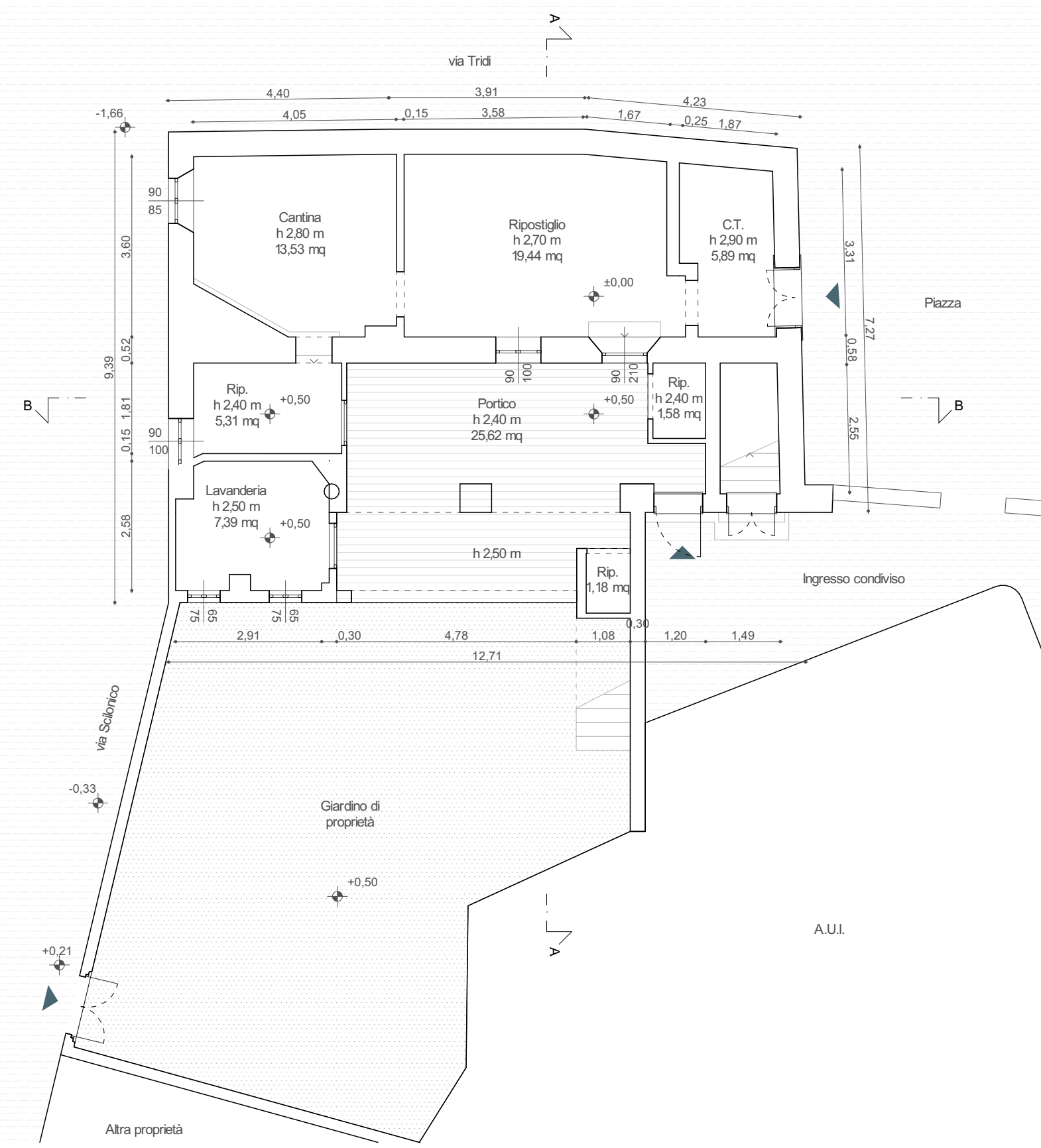

Stato antecedente ai lavori - Piano secondo

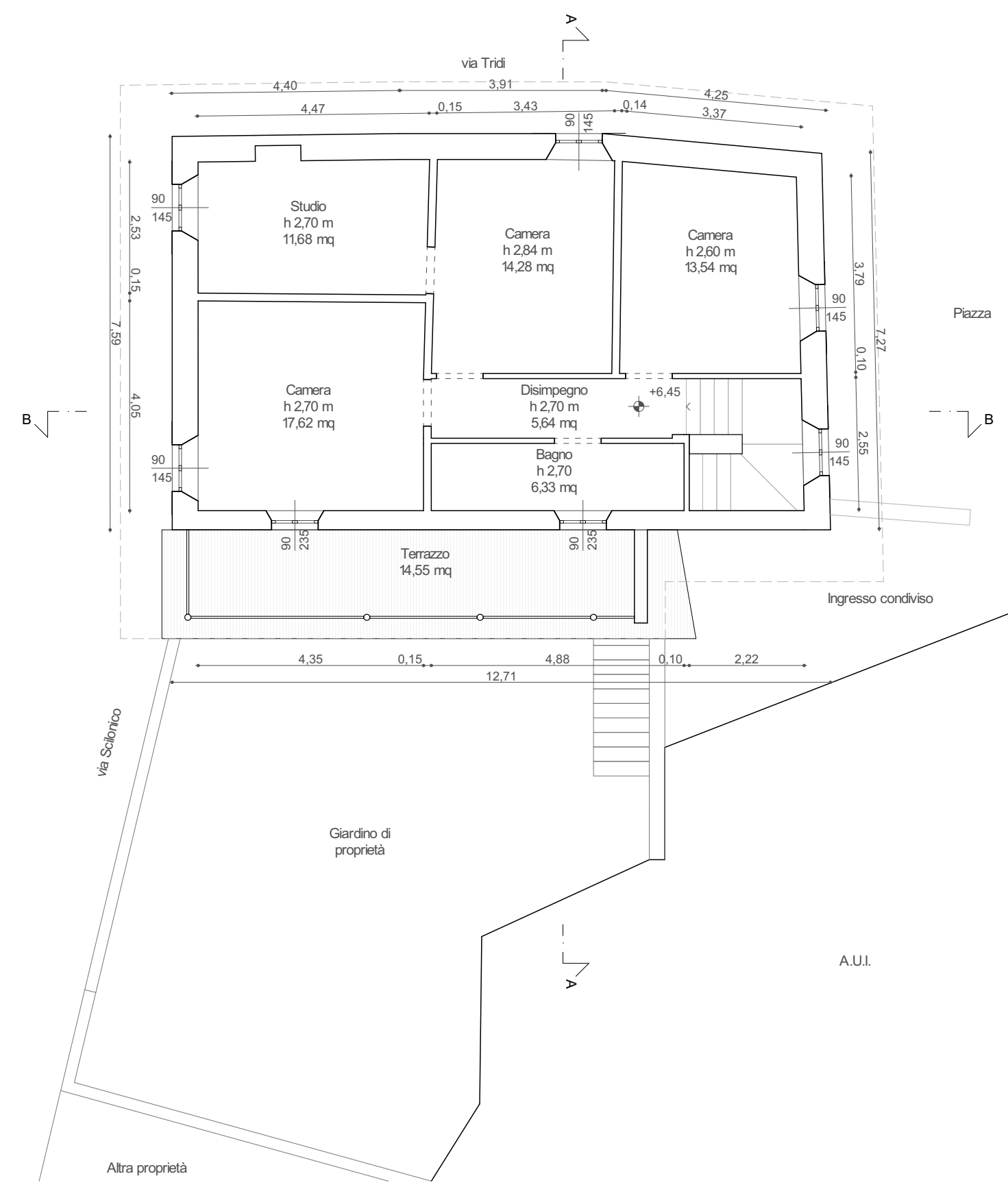

Stato antecedente ai lavori - Prospetto Est



Stato antecedente ai lavori - Foto da via Scilonico



Stato antecedente ai lavori - Foto da Piazza



Stato antecedente ai lavori - Sezione AA

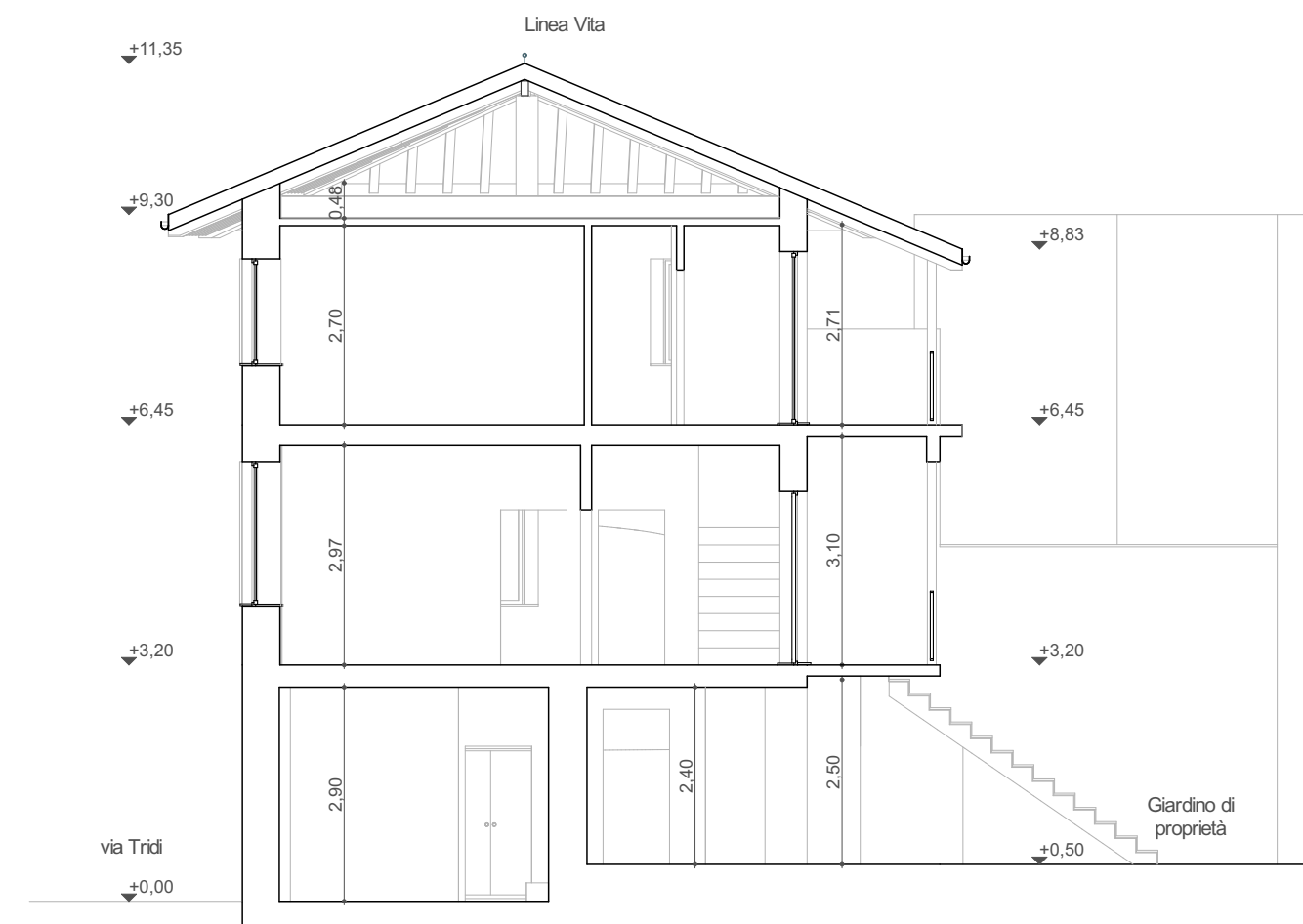

Stato antecedente ai lavori - Sezione BB



Stato antecedente ai lavori - Prospetto Nord

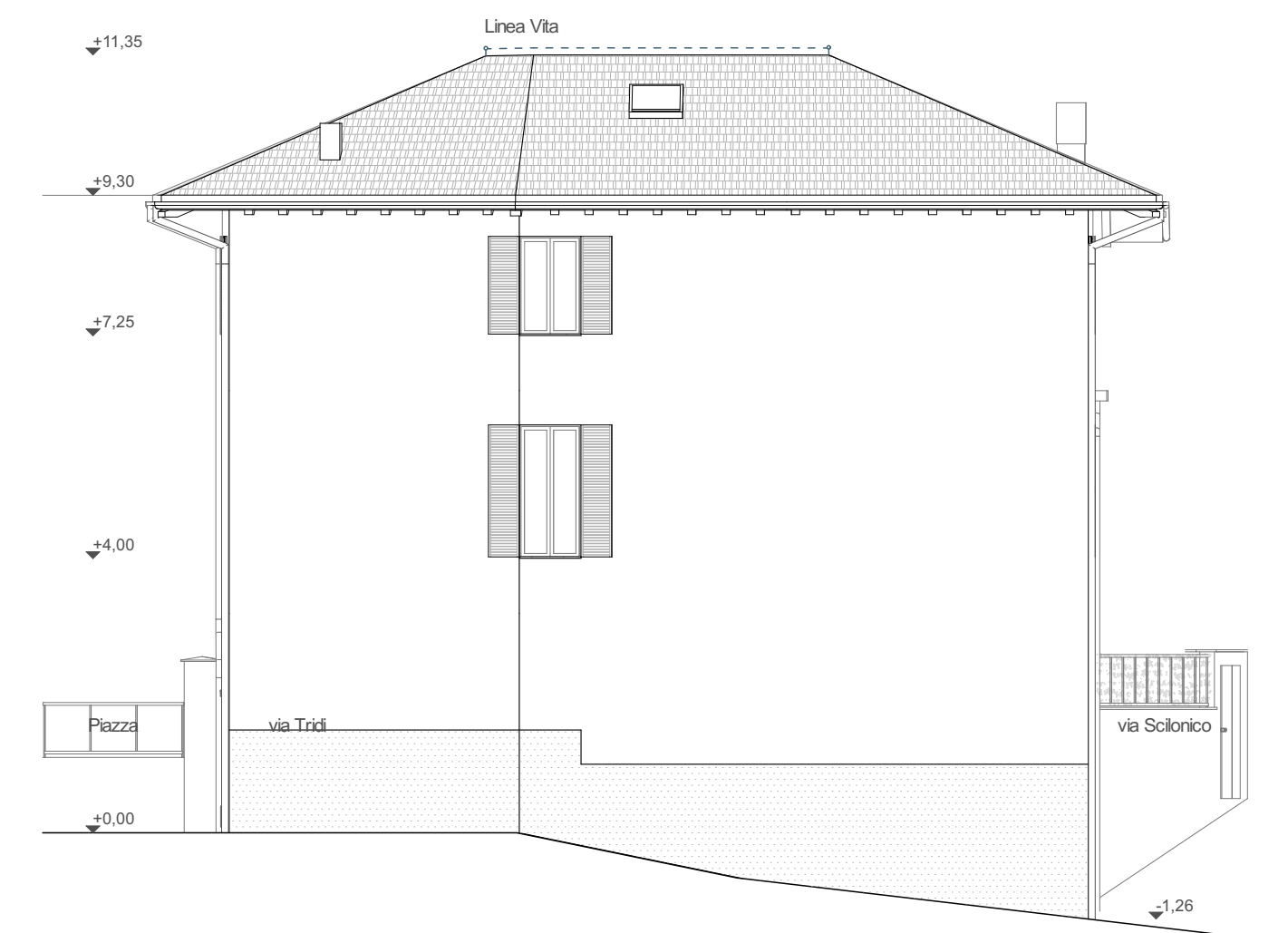

Stato antecedente ai lavori - Prospetto Sud

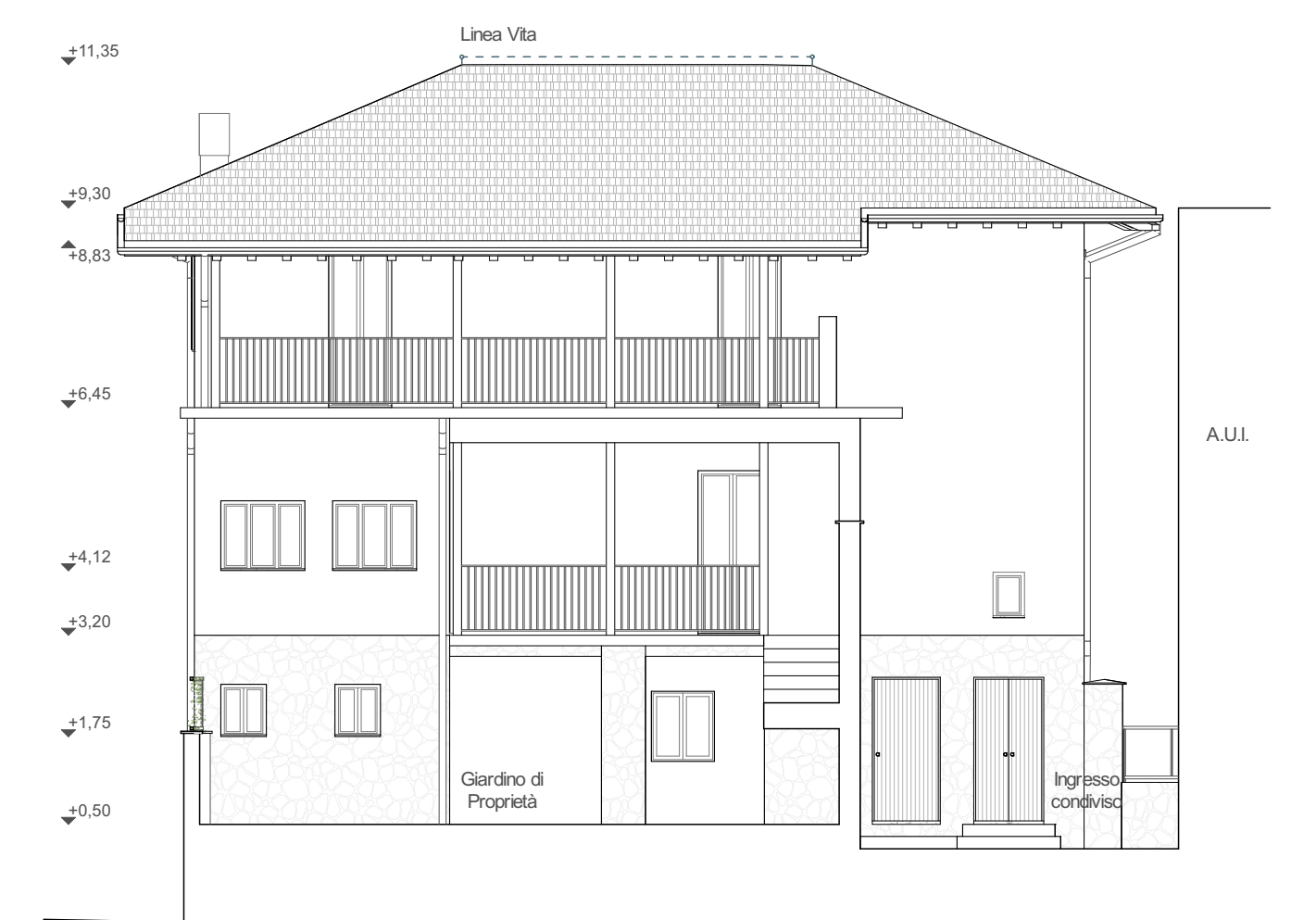

Casa Anna Giulia

SCIA in Variante al Permesso di Costruire
 Prot. N° 1124 del 10.09.2021

Esame di Impatto
 REP_PROV_COICO-SUPRO/0136627 del 21/09/2022

Ristrutturazione edilizia con modifiche degli spazi interni ed esterni.

PROPRIETÀ:	Tono, via Tridi, n. 29 22020 (CO)
IDENTIFICAZIONE IMMOBILE:	Fig. 10 - Map. 228 sub. 701
OGGETTO	Stato Assentito Permesso di Costruire
ELABORATI	Planis. Sezioni, Prospetti, Fotomontaggi
SCALA	1:100
DATA	16.11.2023

PROPRIETÀ:	Anna Giulia Carcano nata a Milano il 3/07/1959 residente a Palla in via Pier Ceivano - Loc. Barnabia n. 4 07020 (SS) CF. GRNGL59L7F25S
	Federico Carlo Bevacqua nato a Milano il 11/11/1950 residente a Palla - Loc. Porto Pustù snc 07020 (SS) CF. BVCFRCX51F20U
	Francesco Emilio Bevacqua nato a Milano il 11/12/1952 residente a Palla - Loc. Porto Pustù snc 07020 (SS) CF. BVCFNC9211F20K

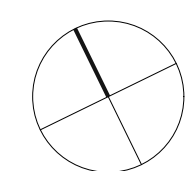

ceresaarchitetelli
 VIALE VARESE n° 73 - 22100 COMO
 TEL +39 031 30 42 98 - CEL +39 338 72 44 717
 WWW - INFO @ CERESARCHITETTI.COM

LEGENDA

- Aspirazione forzata 12 volti (vedi titolo III art. 3.4.22)

Stato Assentito Permesso di Costruire - Fotomontaggio da via Solonico

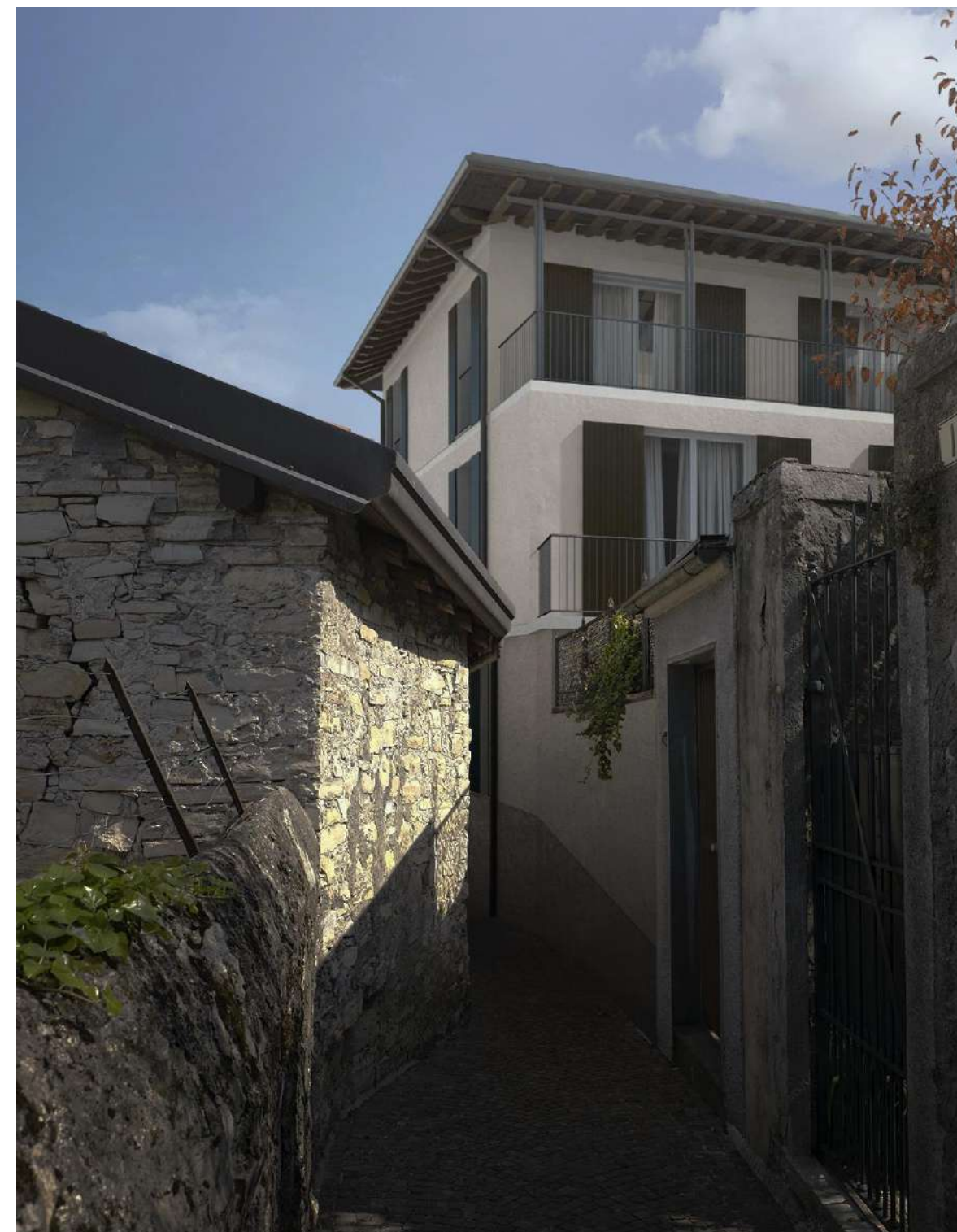

Stato Assentito Permesso di Costruire - Fotomontaggio da Piazza



- Lattine: grondaie a givoli in bronzo
- Intonaco: intonaco per facciata in bianco, color grigio chiaro (da campionare)
- Intonaco: intonaco per facciata in bianco, color grigio scuro (da campionare)
- Intonaco: intonaco per facciata in bianco, color tortora chiaro (da campionare)
- Intonaco: intonaco per facciata in bianco, color tortora scuro (da campionare)
- Permette: in alluminio, colore scuro (da campionare)
- Serramenti: in legno, verniciato in bianco (da campionare)
- Serramenti: in legno, verniciato in grigio (da campionare)
- Serramenti: in legno, verniciato in tortora (da campionare)
- Serramenti: in legno, verniciato in grigio scuro (da campionare)

Stato Assentito Permesso di Costruire - Piano primo

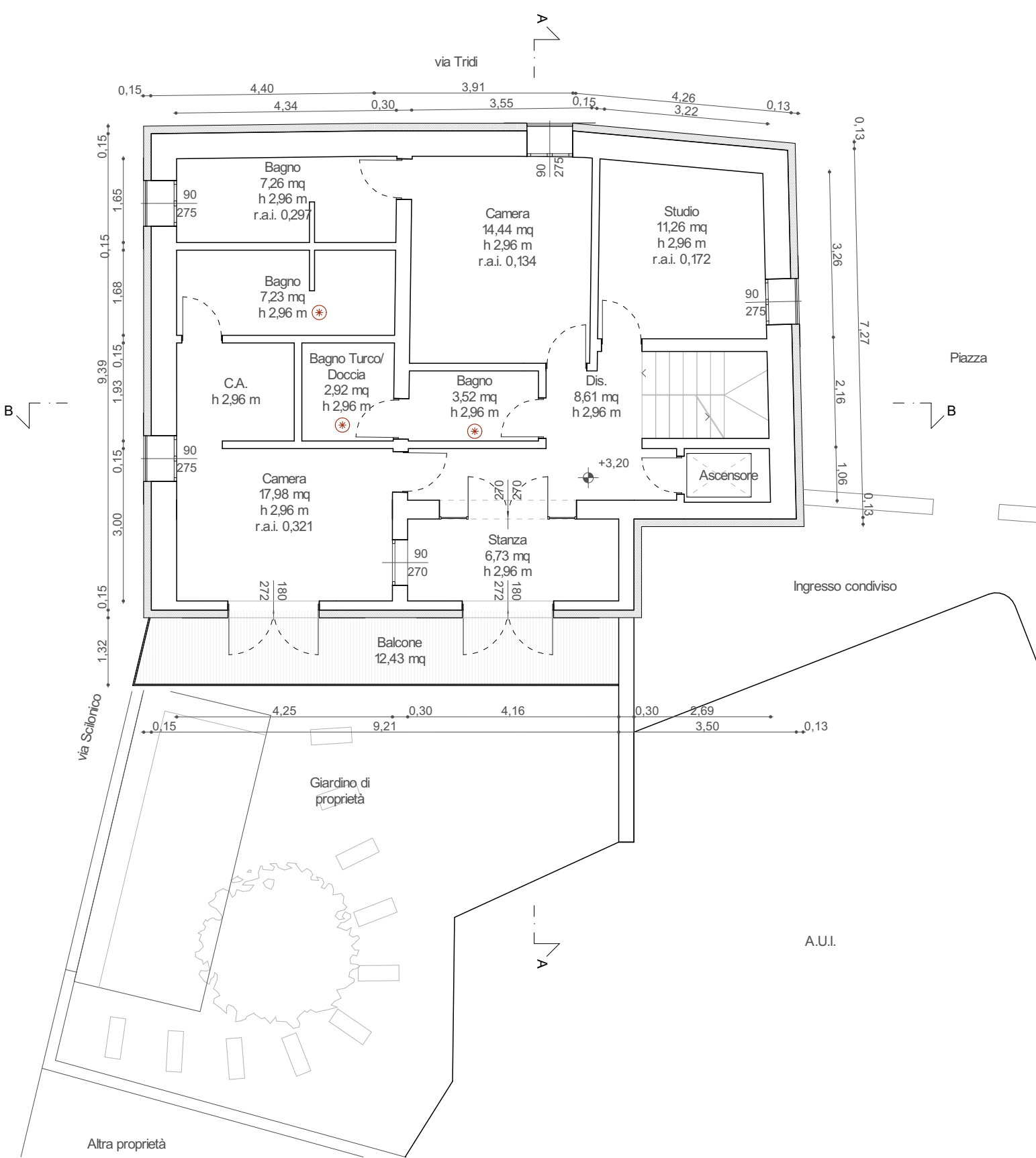

Stato Assentito Permesso di Costruire - Copertura

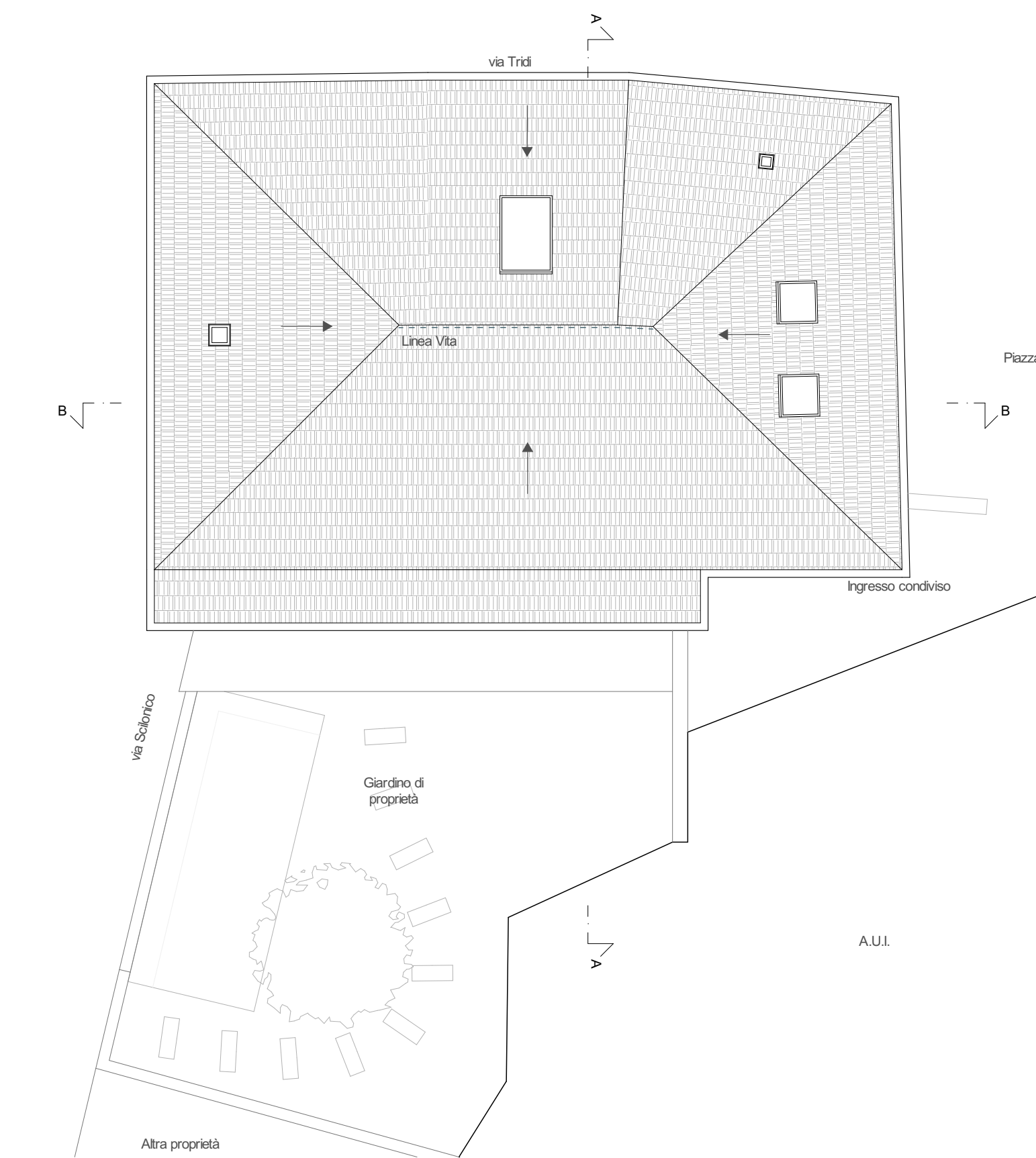

Stato Assentito Permesso di Costruire - Prospetto Ovest

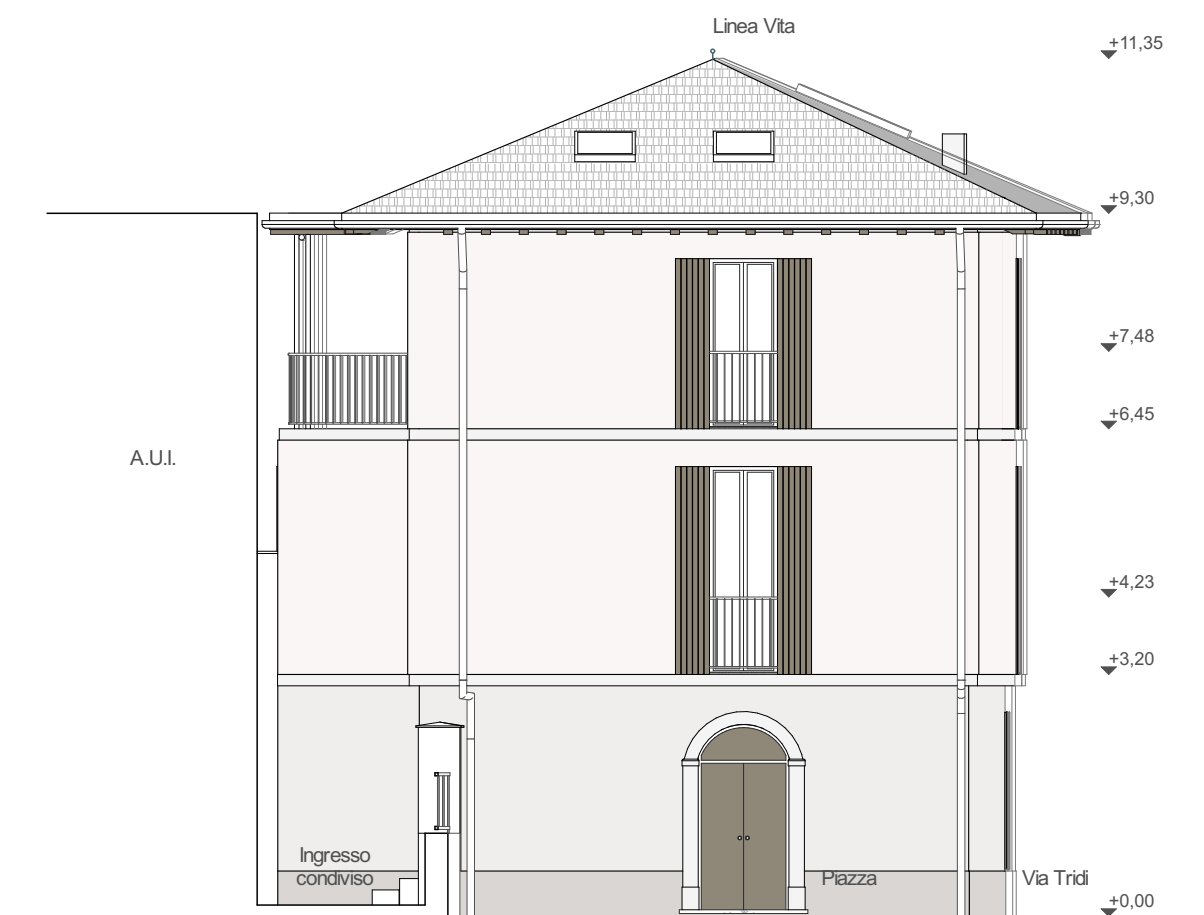

Stato Assentito Permesso di Costruire - Prospetto Est



Stato Assentito Permesso di Costruire - Piano secondo

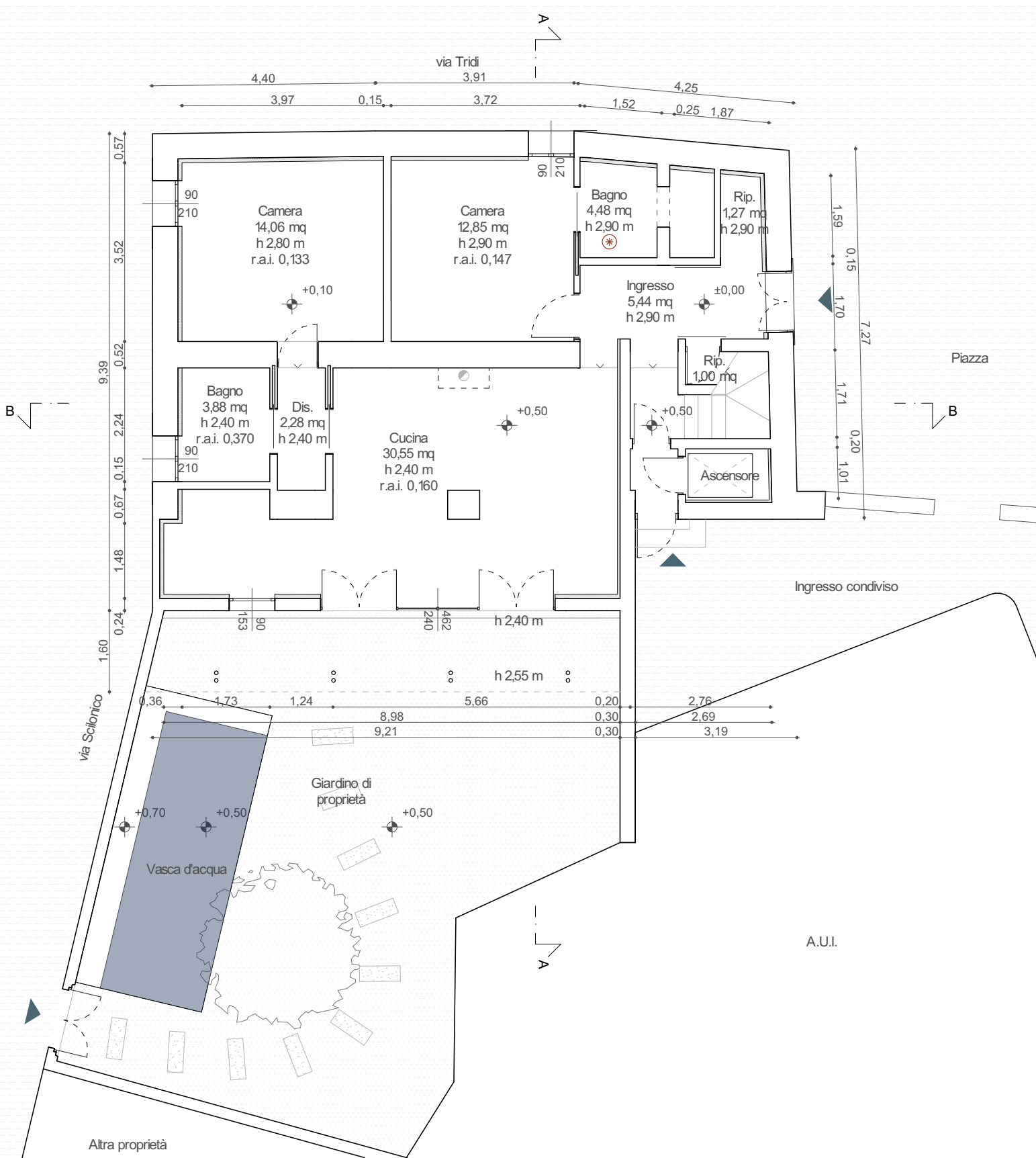

Stato Assentito Permesso di Costruire - Piano secondo

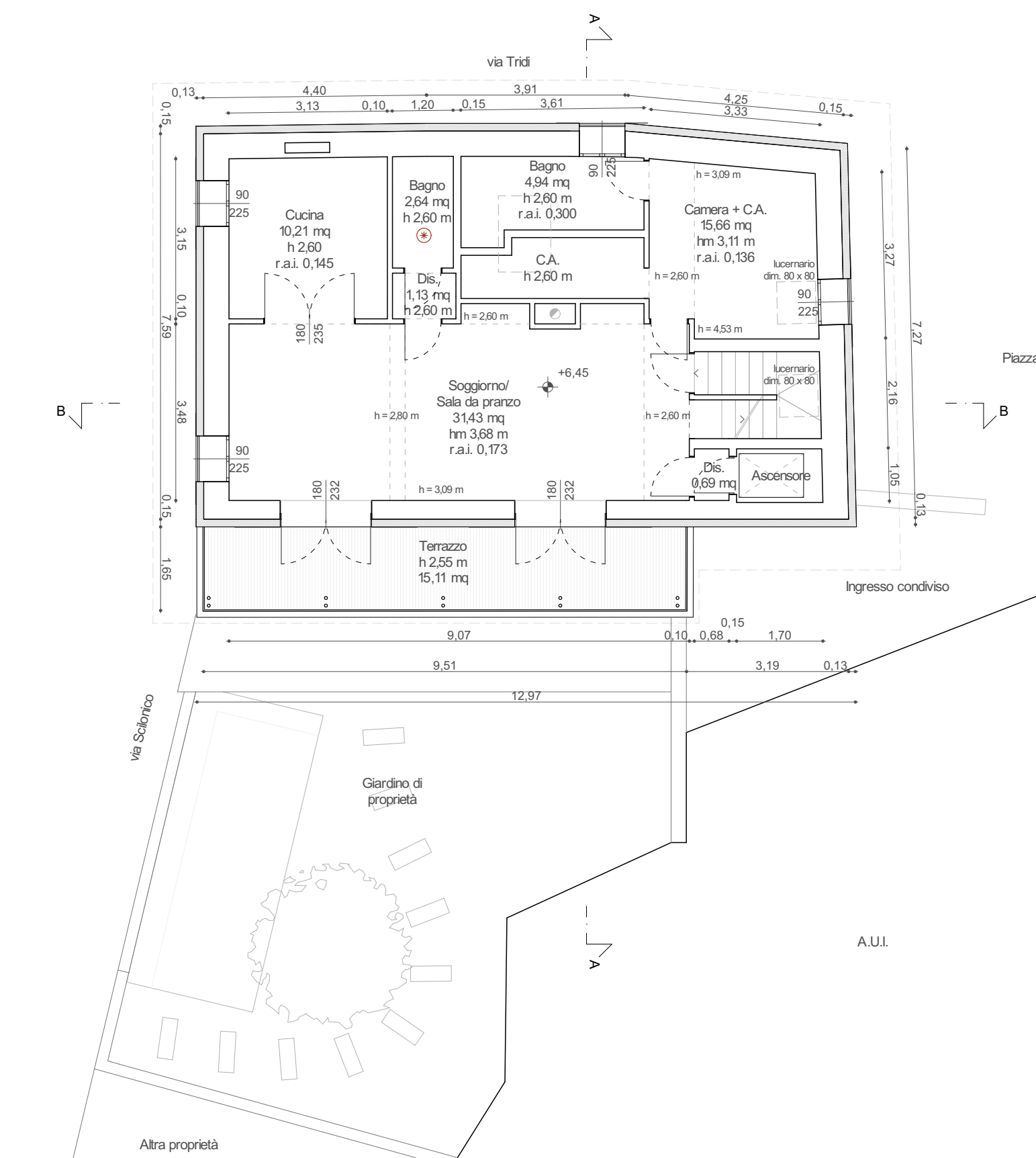

Stato Assentito Permesso di Costruire - Prospetto Nord

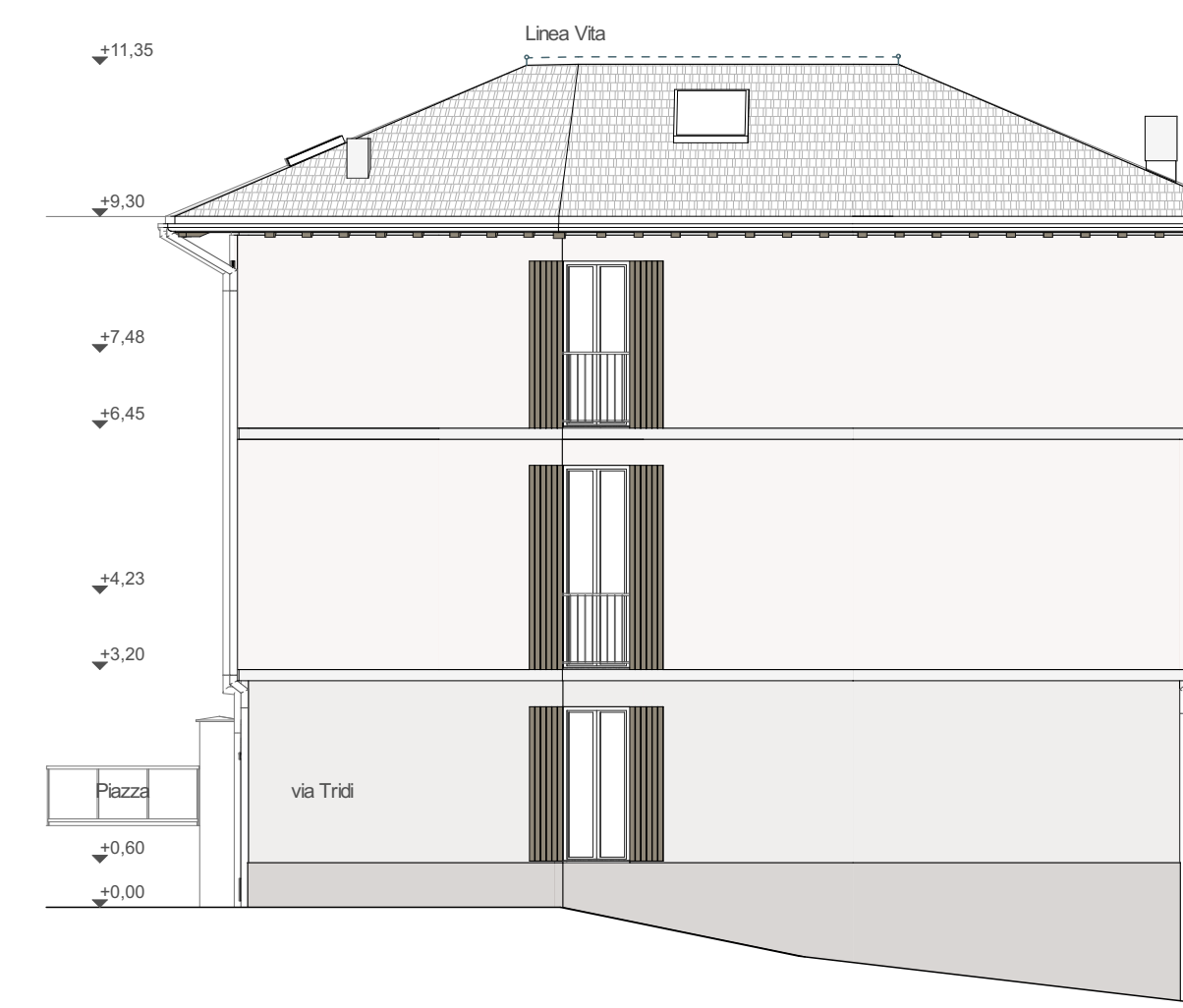

Stato Assentito Permesso di Costruire - Sezione AA



Stato Assentito Permesso di Costruire - Sezione BB

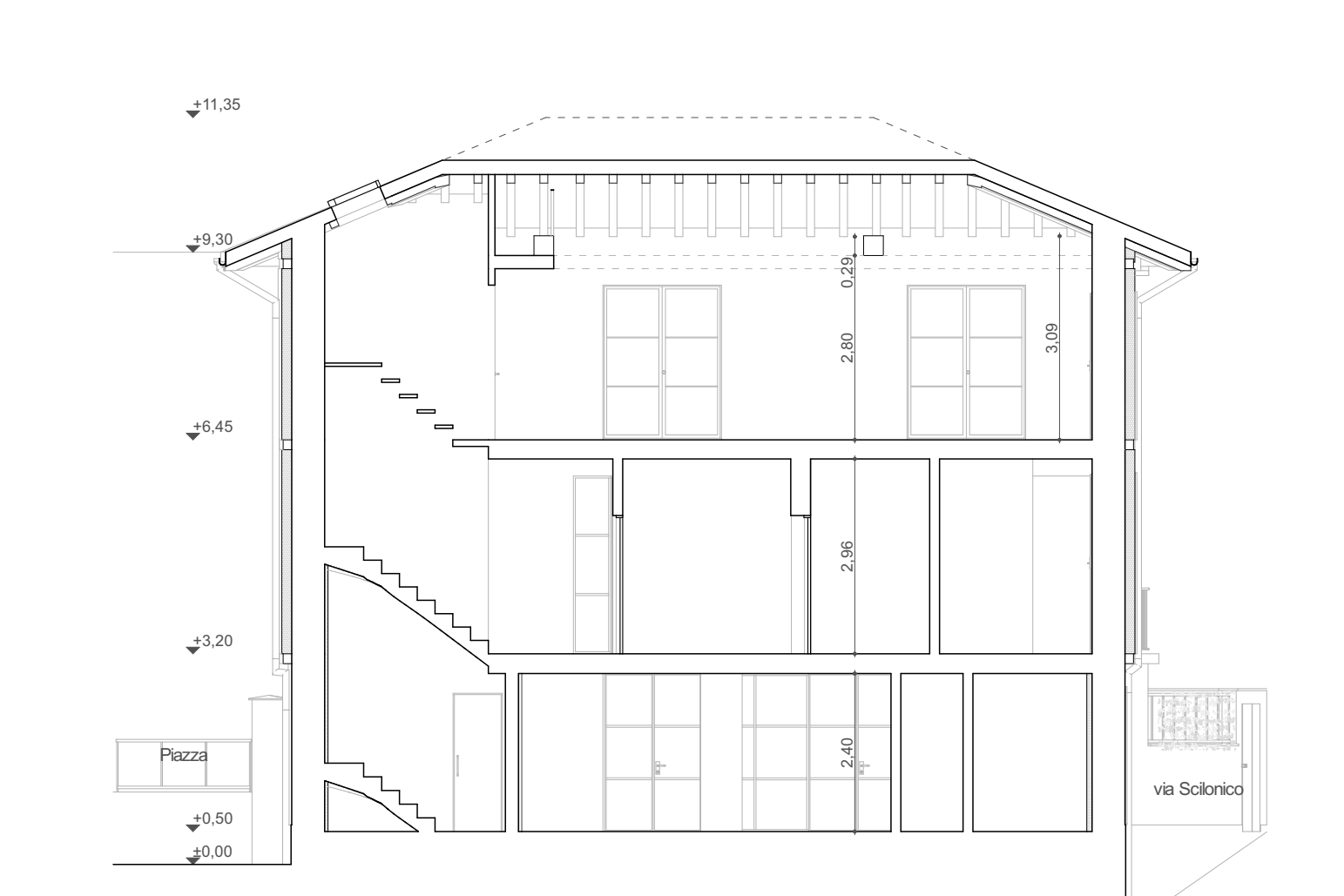

Stato Assentito Permesso di Costruire - Prospetto Sud

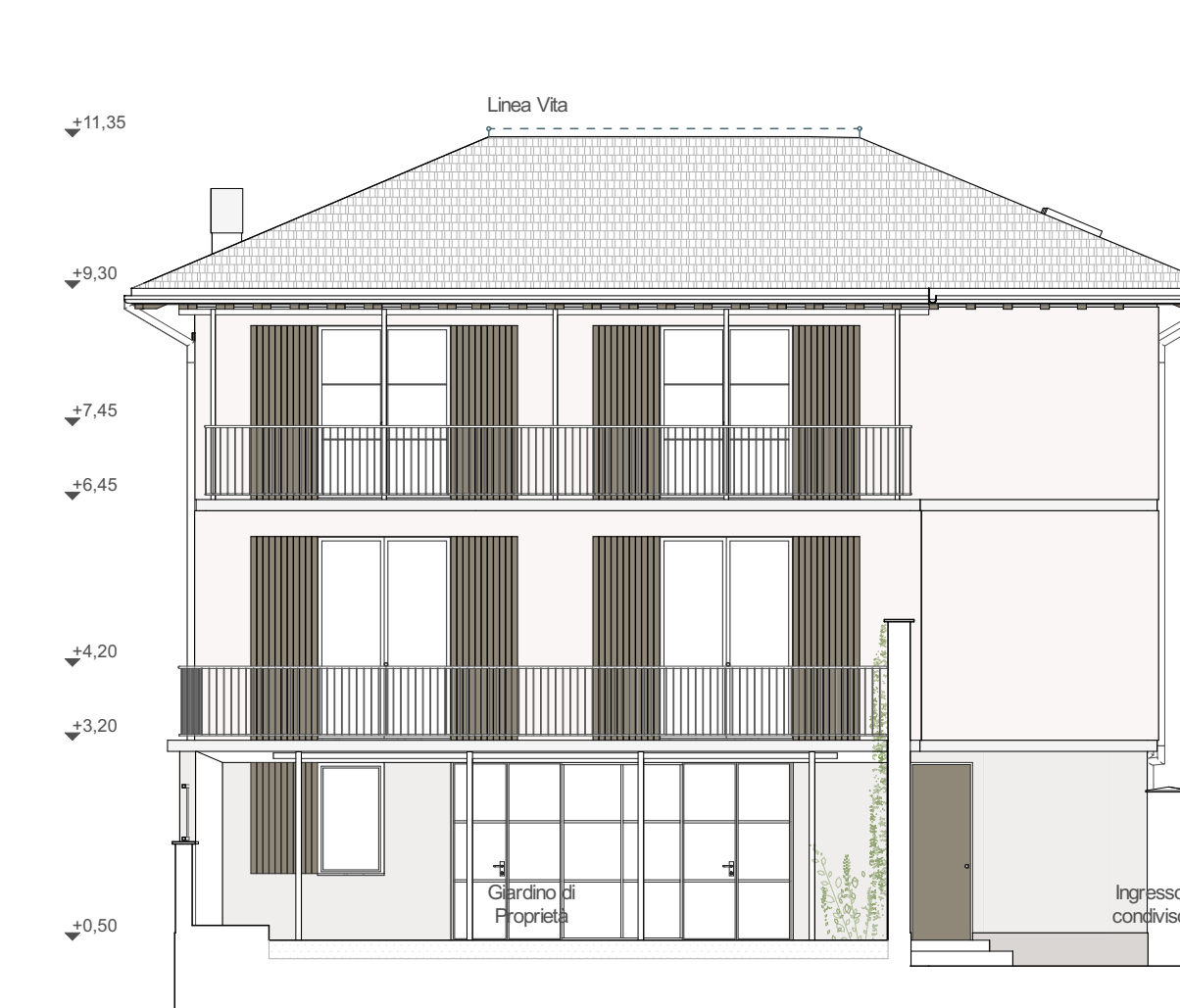

Casa Anna Giulia

SCIA in Variante al Permesso di Costruire
Prot. N° 1124 del 10.09.2021

Esame di Impatto
REP_PROV_CO-CO-SUPRO/0136627 del 21/09/2022

Ristrutturazione edilizia con modifiche degli spazi interni ed esterni.

PROPRIETÀ:	Tono, via Tridi, n. 29 22020 (CO)
IDENTIFICAZIONE IMMOBILE:	Fig. 10 - Map. 228 sub. 701
OGGETTO	Stato Assentito Esame di Impatto
ELABORATI	Planis. Sezioni, Prospetti, Fotomontaggi
SCALA	1:100
DATA	16.11.2023

PROPRIETÀ	Anna Giulia Carcano nata a Milano il 3/10/1959 residente a Palla in via Pier Ceivino - Loc. Barnabica n. 4 07020 (SS) CF. CRGNGL5871F25S
Federico Carlo Bevacqua	nato a Milano il 11/11/1950 residente a Palla - Loc. Porto Pustù snc 07020 (SS) CF. BVCFRC951F205U
Francesco Emilio Bevacqua	nato a Milano il 11/12/1952 residente a Palla - Loc. Porto Pustù snc 07020 (SS) CF. BVCFNC921F205K

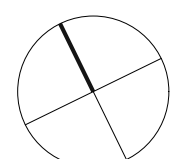

c e r e s a a r c h i t e t t i
VIALE VARESE n° 73 - 22100 COMO
TEL +39 031 30 42 98 - CEL +39 338 72 44 717
WWW - INFO @ CERESAARCHITETTI.COM

LEGENDA

- Aspirazione forzata 12 volti (vedi titolo III art. 3.4.22)

Stato Assentito Esame di Impatto - Fotomontaggio da via Scalonico

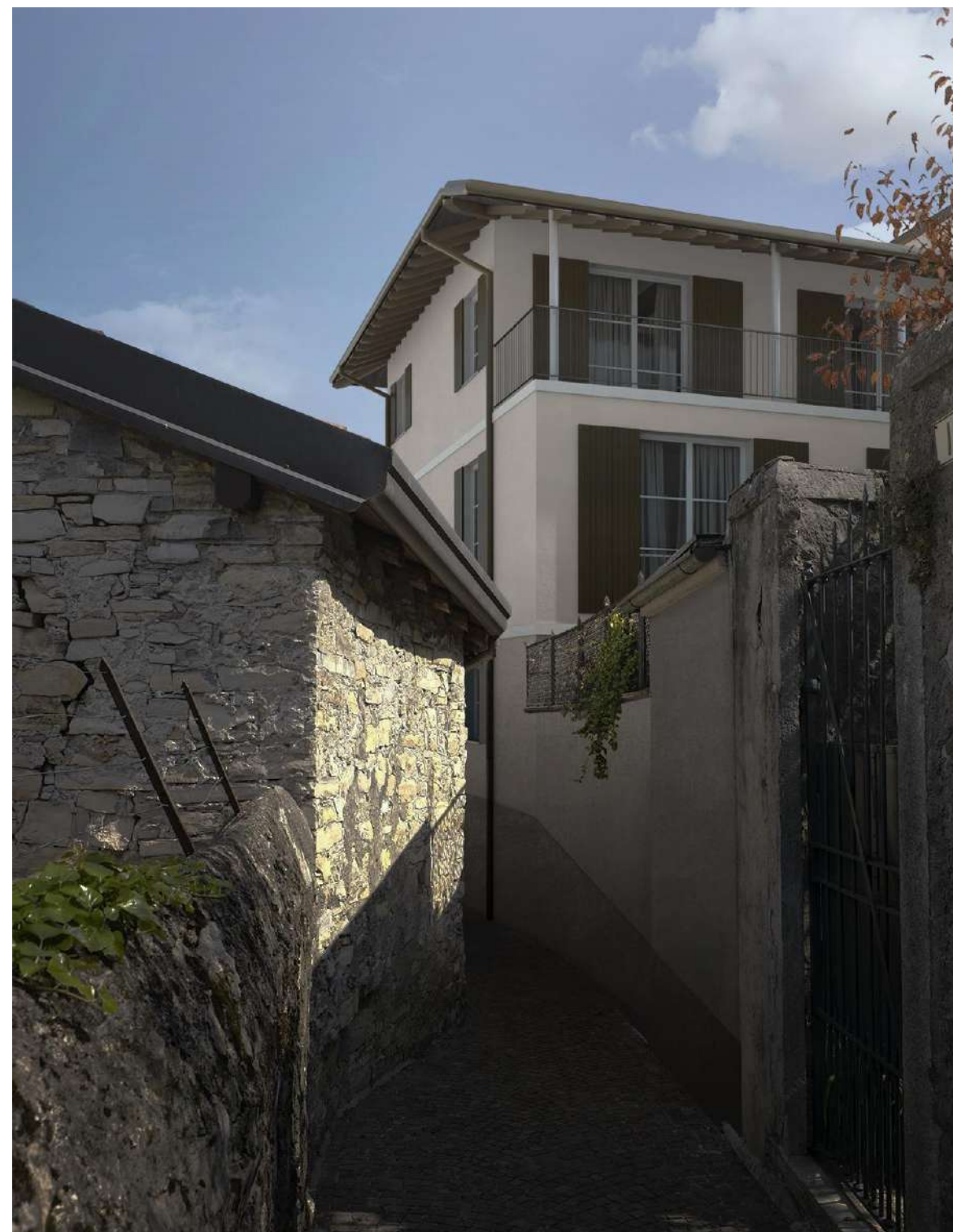

Stato Assentito Esame di Impatto - Fotomontaggio da Piazza



Stato Assentito Esame di Impatto - Piano primo

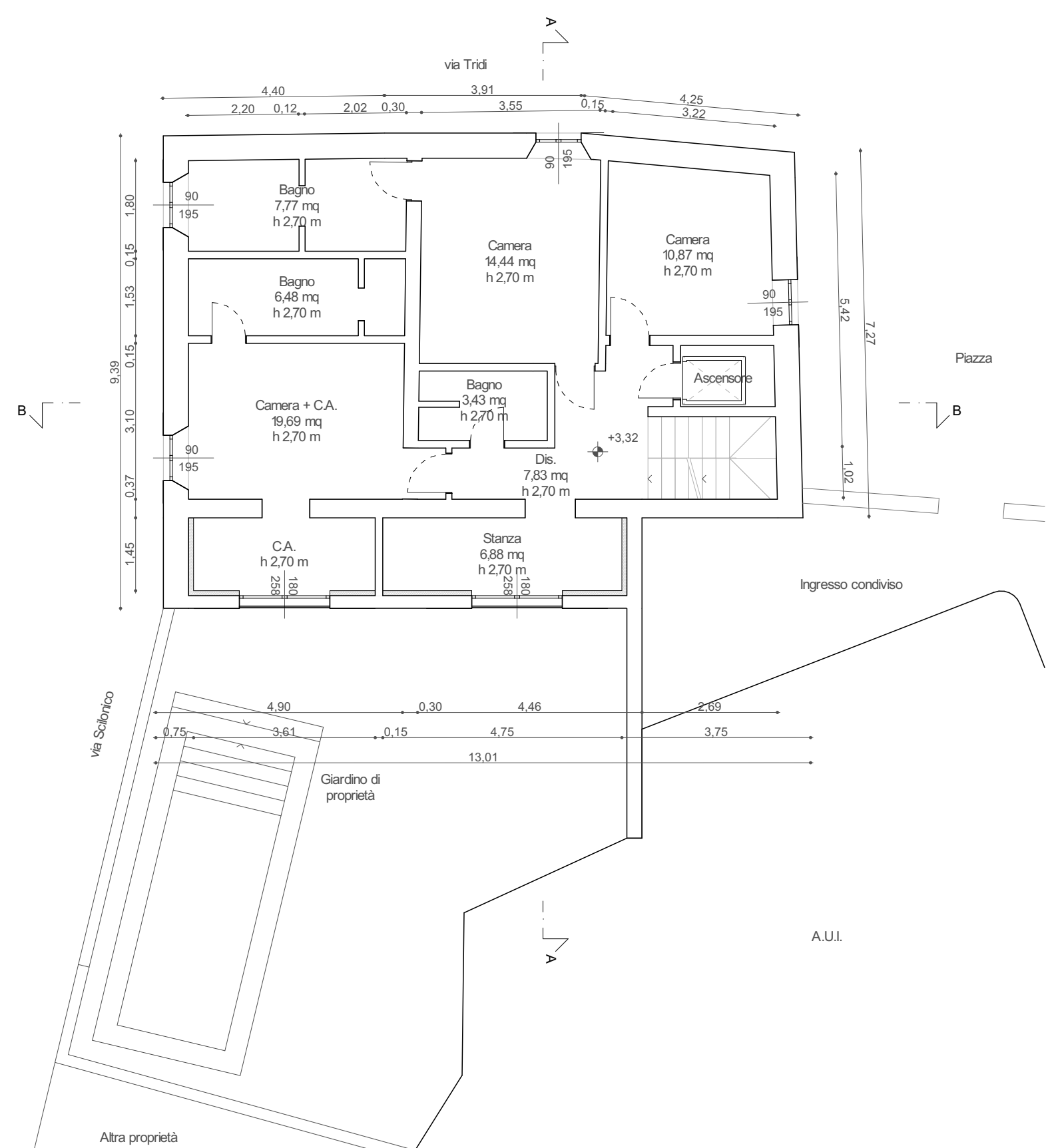

Stato Assentito Esame di Impatto - Piano terra

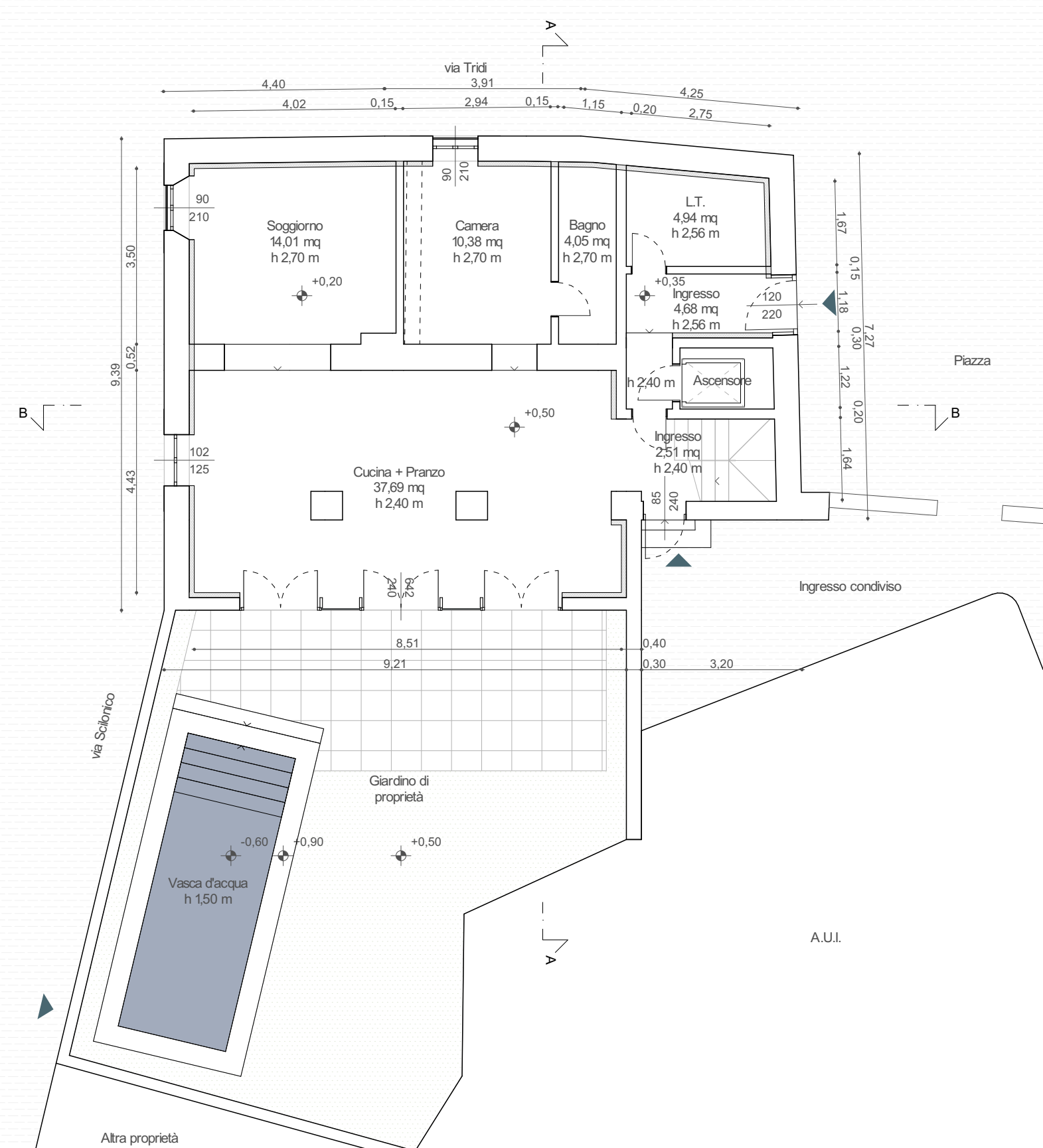

Stato Assentito Esame di Impatto - Sezione AA



Stato Assentito Esame di Impatto - Copertura

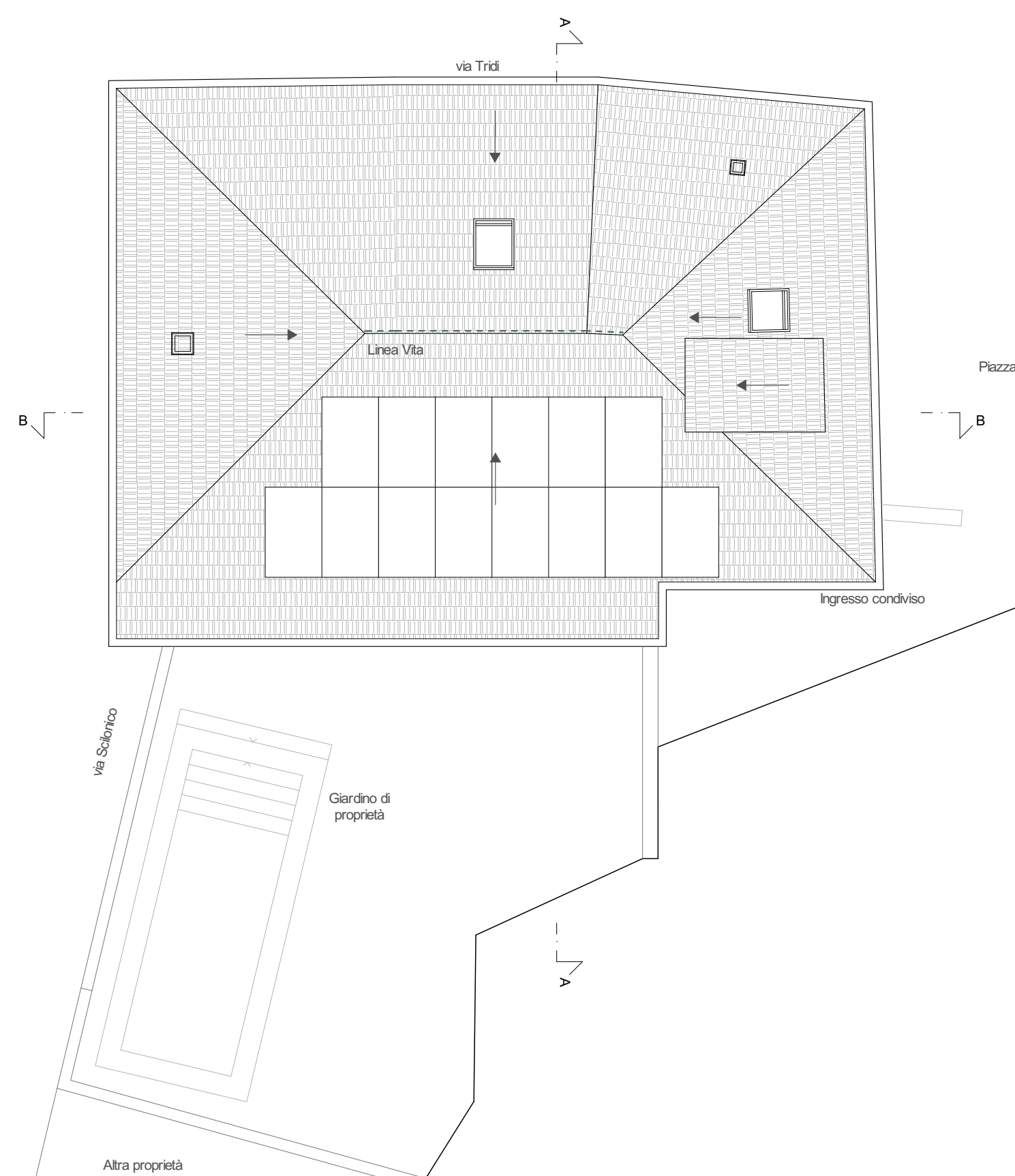

Stato Assentito Esame di Impatto - Piano secondo

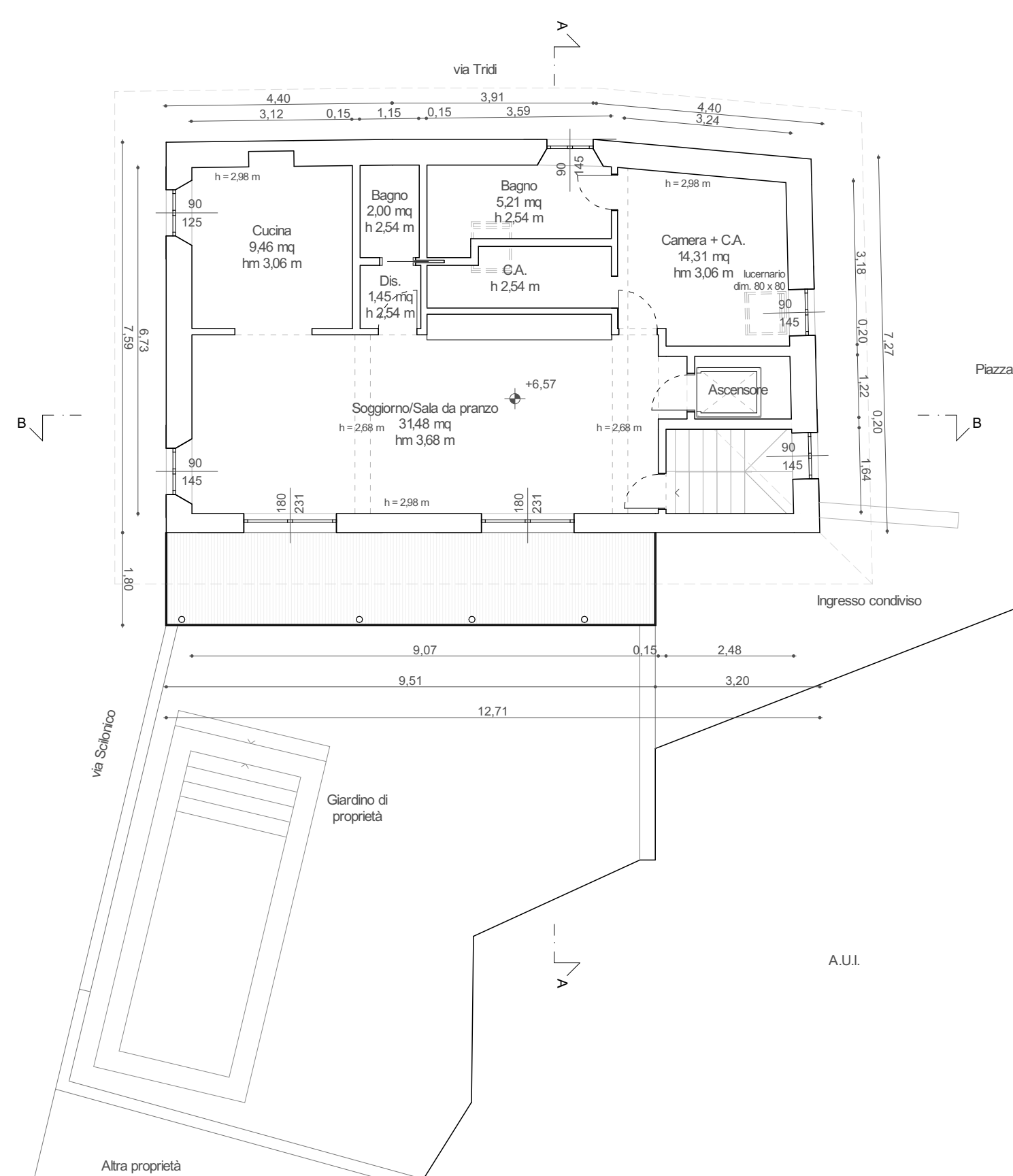

Stato Assentito Esame di Impatto - Sezione BB

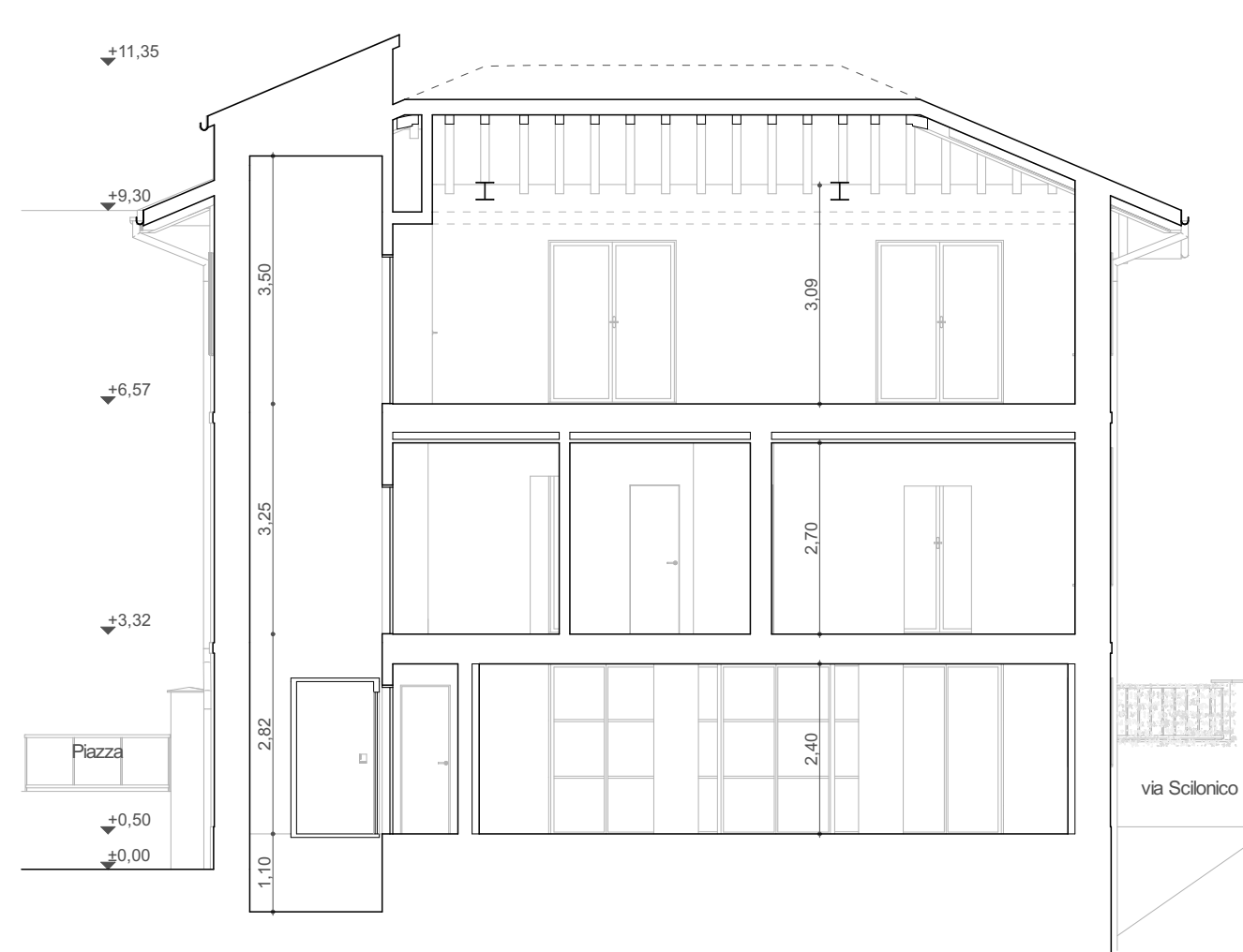

Stato Assentito Esame di Impatto - Prospetto Ovest

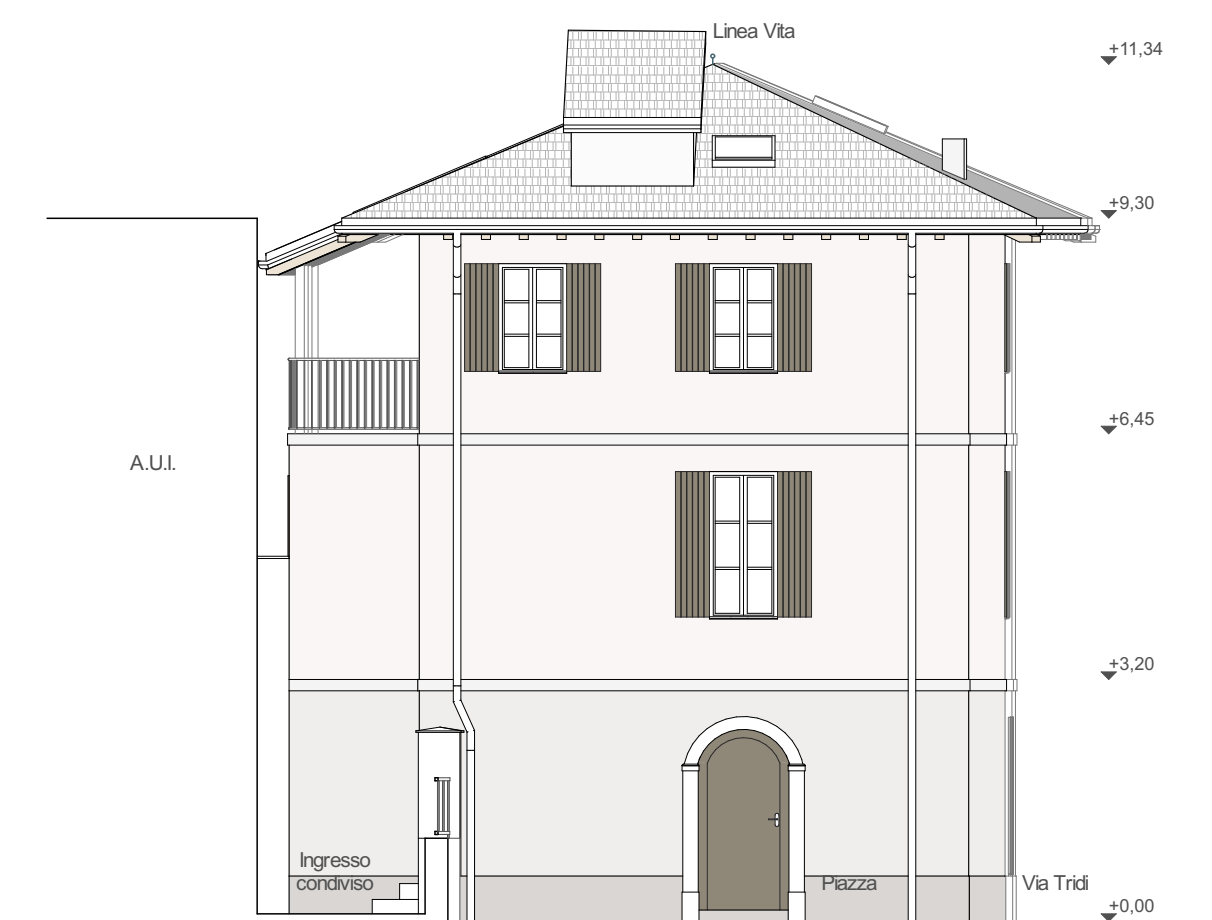

Stato Assentito Esame di Impatto - Prospetto Est



Stato Assentito Esame di Impatto - Prospetto Nord

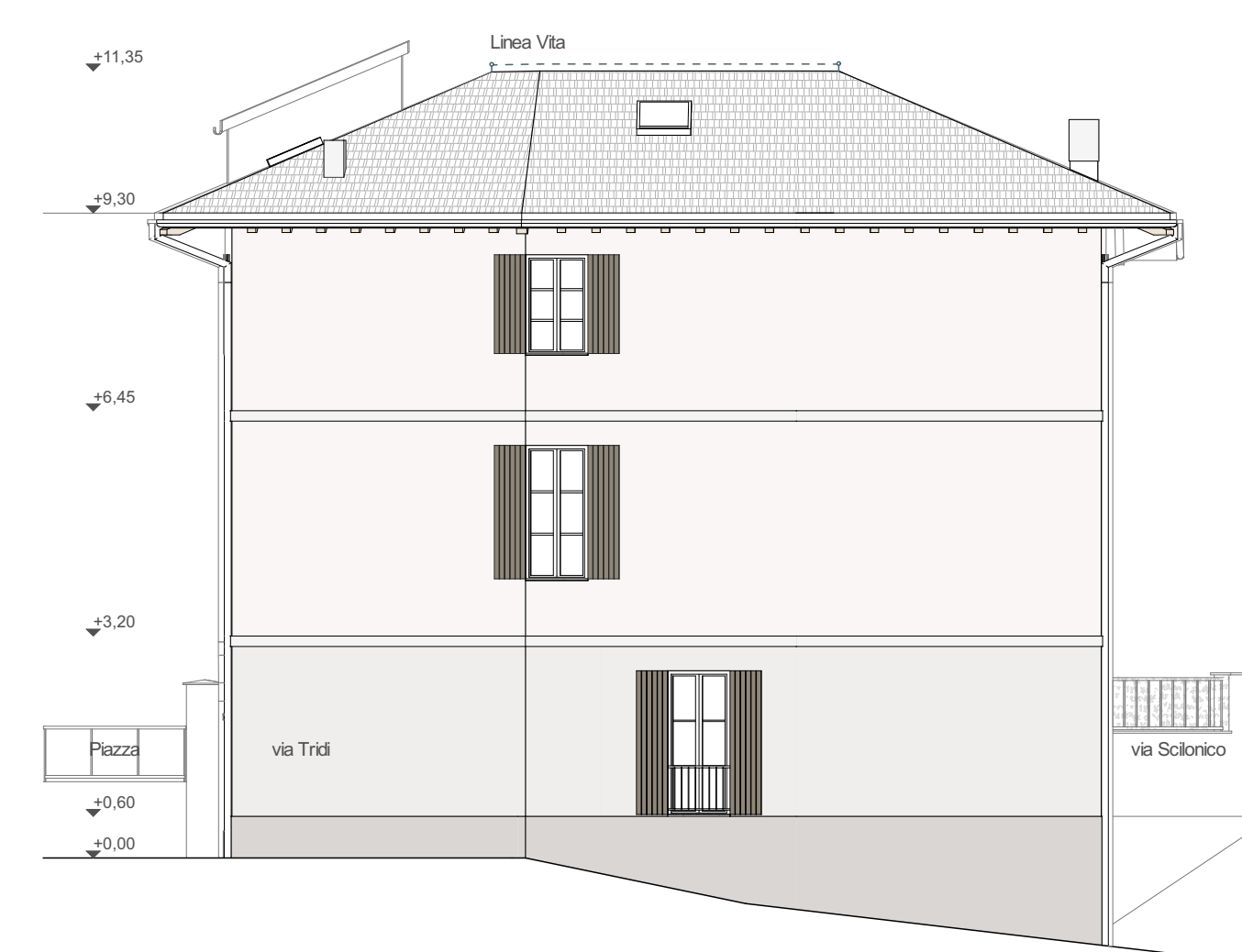

Stato Assentito Esame di Impatto - Prospetto Sud



Casa Anna Giulia

SCIA in Variante al Permesso di Costruire
Prot. N° 1124 del 10.09.2021

Esame di Impatto
REP_PROV_CO-CO-SUPRO/036627 del 21/09/2022

Ristrutturazione edilizia con modifiche degli spazi interni ed esterni.

PROPRIETÀ:	Tono, via Trid, n. 29 22020 (CO)
IDENTIFICAZIONE IMMOBILE:	Fig. 10 - Map. 228 sub. 701
OGGETTO:	Progetto
ELABORATI:	Piante, Sezioni, Prospetti
SCALA:	1:100
DATA:	18.11.2023

PROPRIETÀ:	Anna Giulia Carcano nata a Milano il 3/10/1959 residente a Palla - Loc. Porto Puszu snc 07020 (SS) CF. GRNGL5871F25S
	Federico Carlo Bevaqua nato a Milano il 11/11/1990 residente a Palla - Loc. Porto Puszu snc 07020 (SS) CF. BVCFRC9X51F20U
	Francesco Emilio Bevaqua nato a Milano il 11/12/1992 residente a Palla - Loc. Porto Puszu snc 07020 (SS) CF. BVCFNC9211F25K

ceresaaarchitettili
VIALE VARESE n° 73 - 22100 COMO
TEL +39 031 30 42 98 - CEL +39 338 72 44 717
WWW - INFO @ CERESAAARCHITETTI.COM

LEGENDA

- Aspirazione forzata 12 volti (vedi titolo III art. 3.4.22)

Progetto - Piano primo

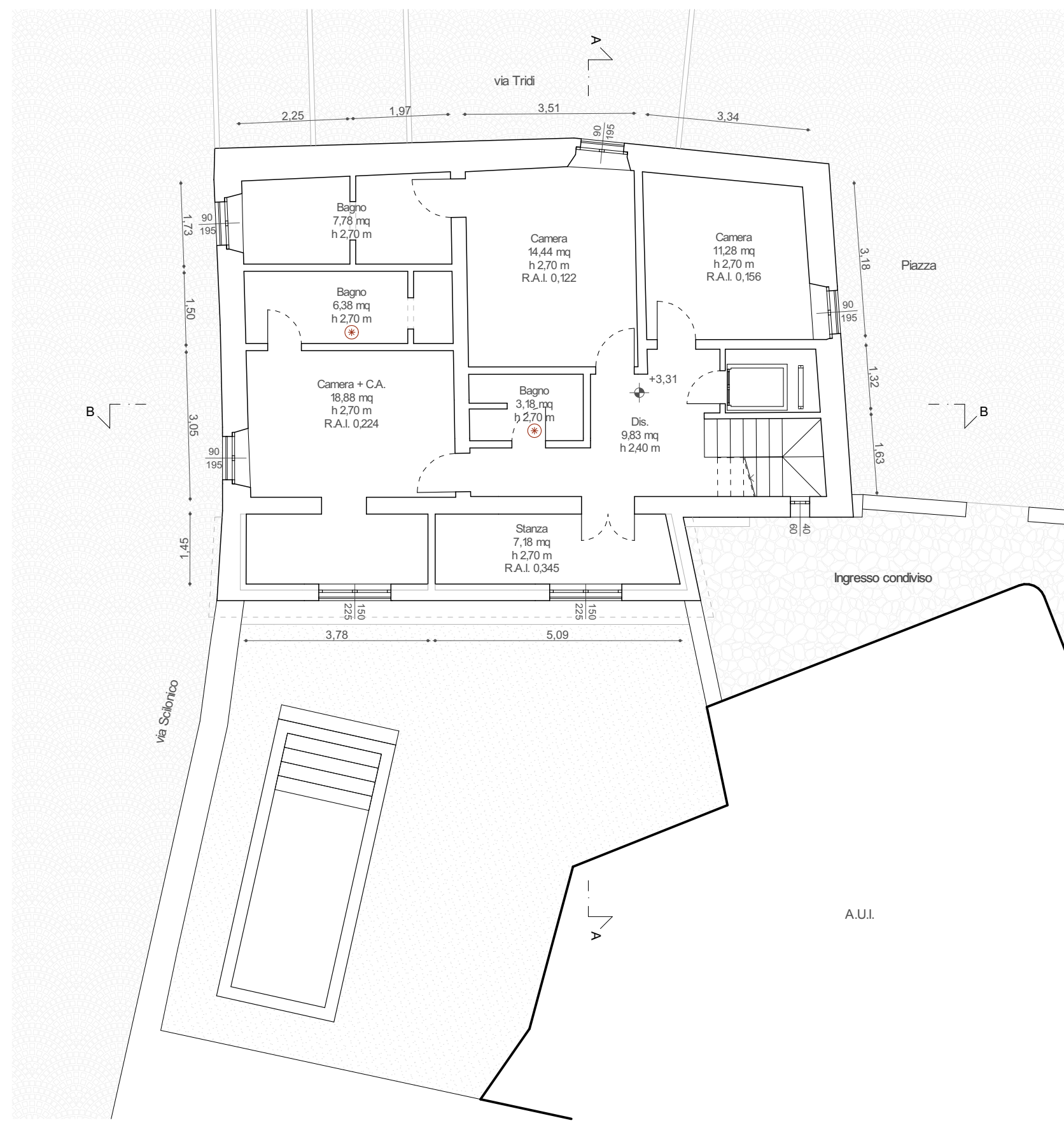

Progetto - Copertura

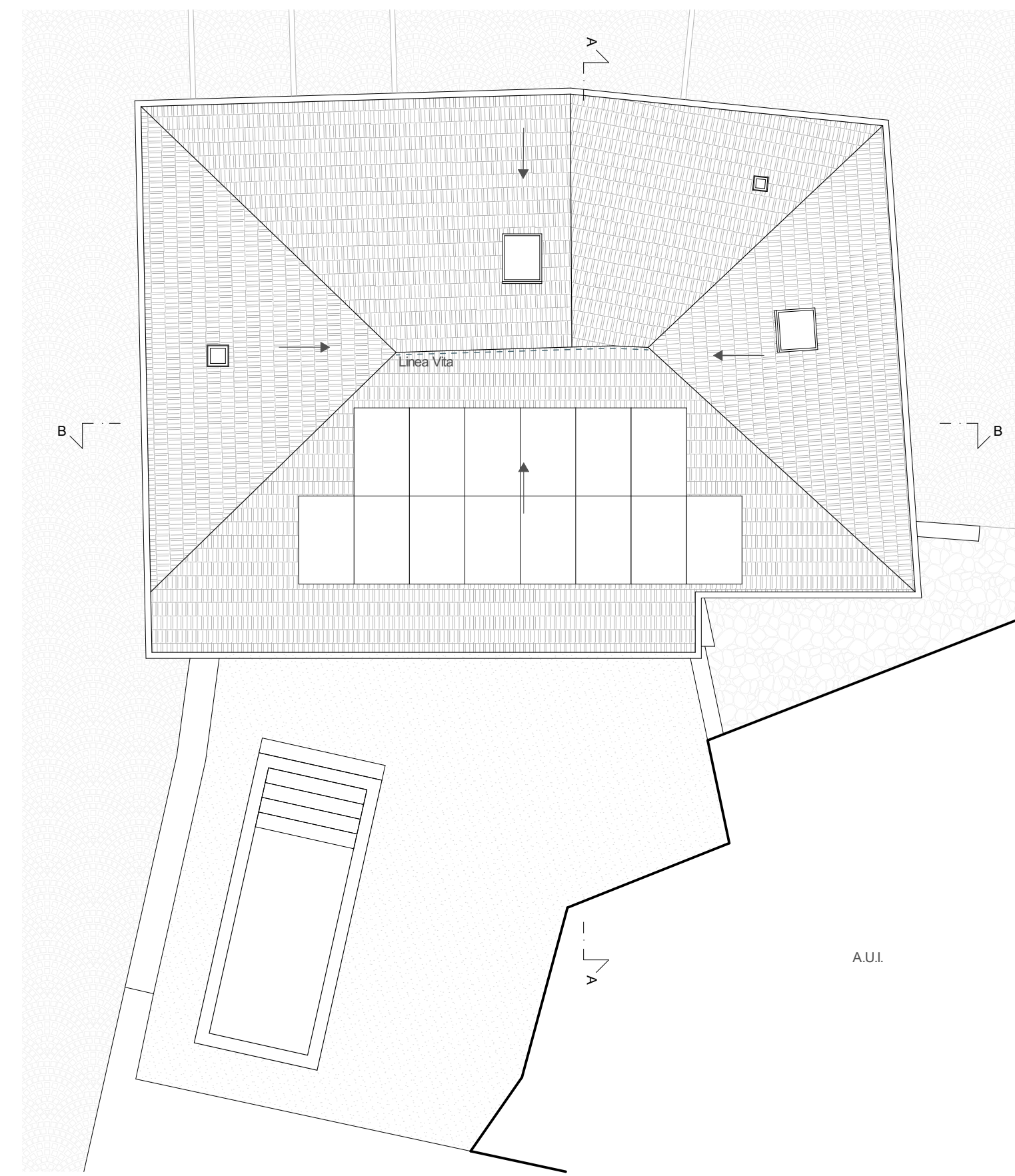

Progetto - Prospetto Ovest

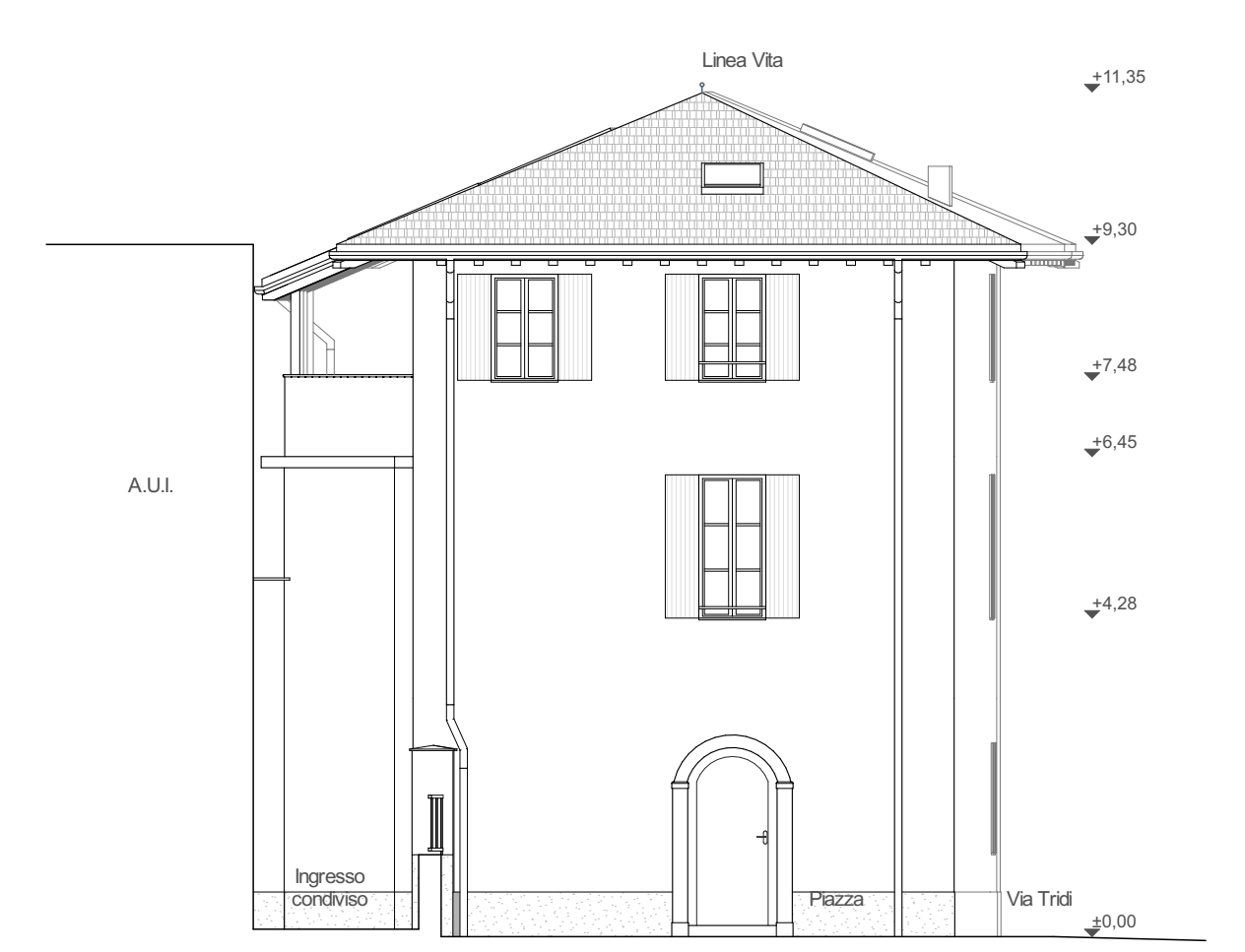

Progetto - Piano terra

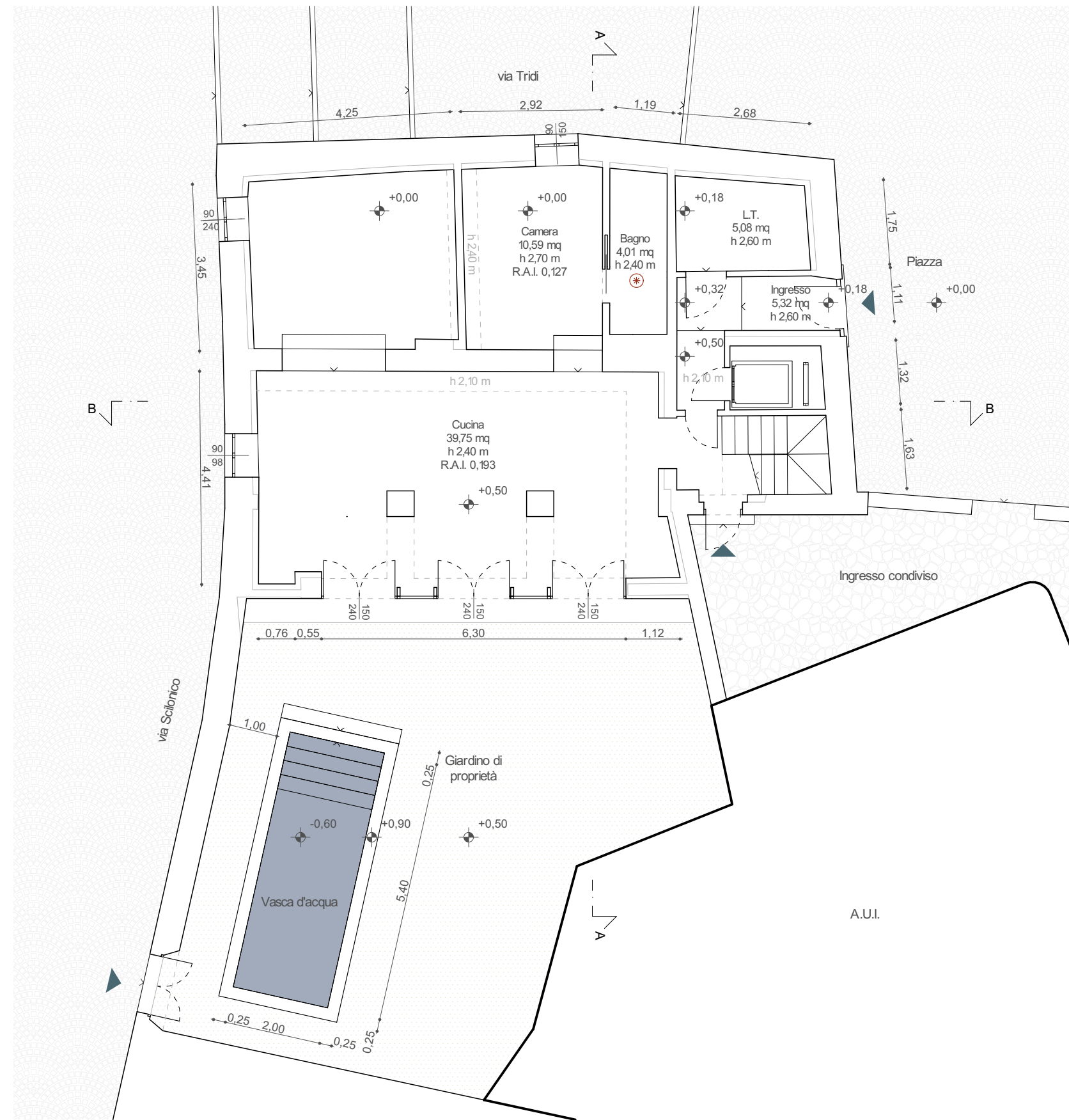

Progetto - Piano secondo

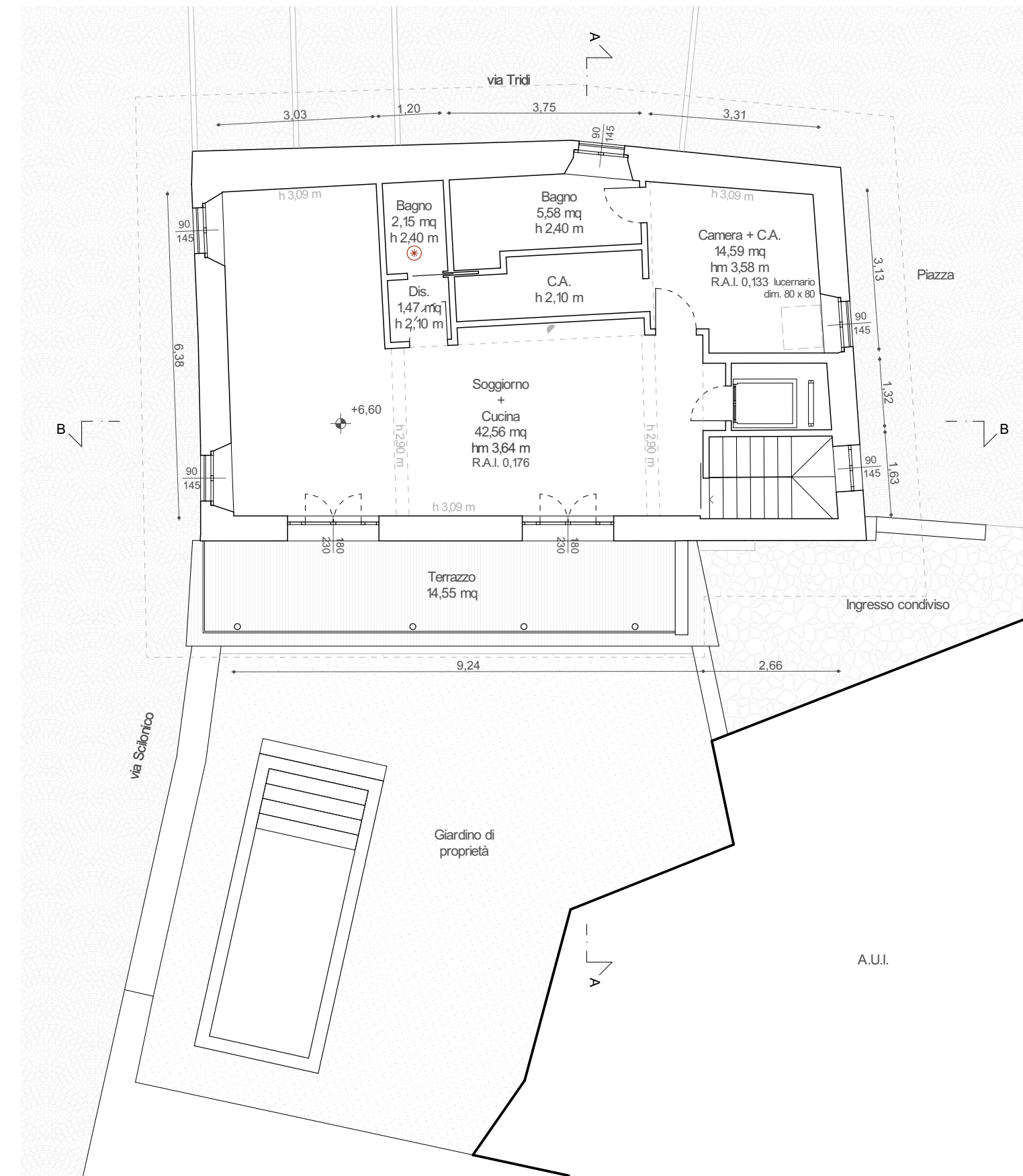

Progetto - Prospetto Est



Progetto - Prospetto Nord

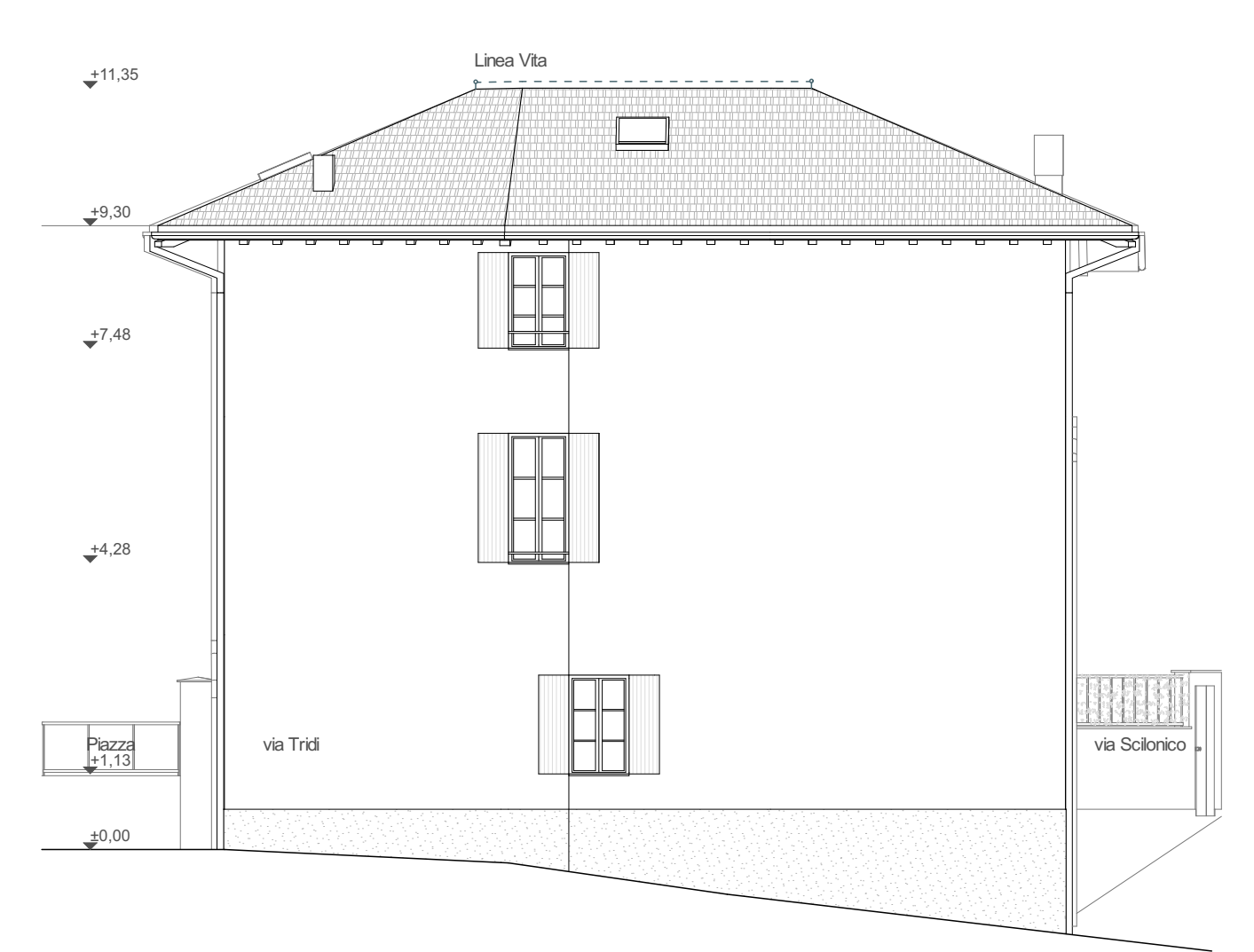

Progetto - Sezione AA



Progetto - Sezione BB

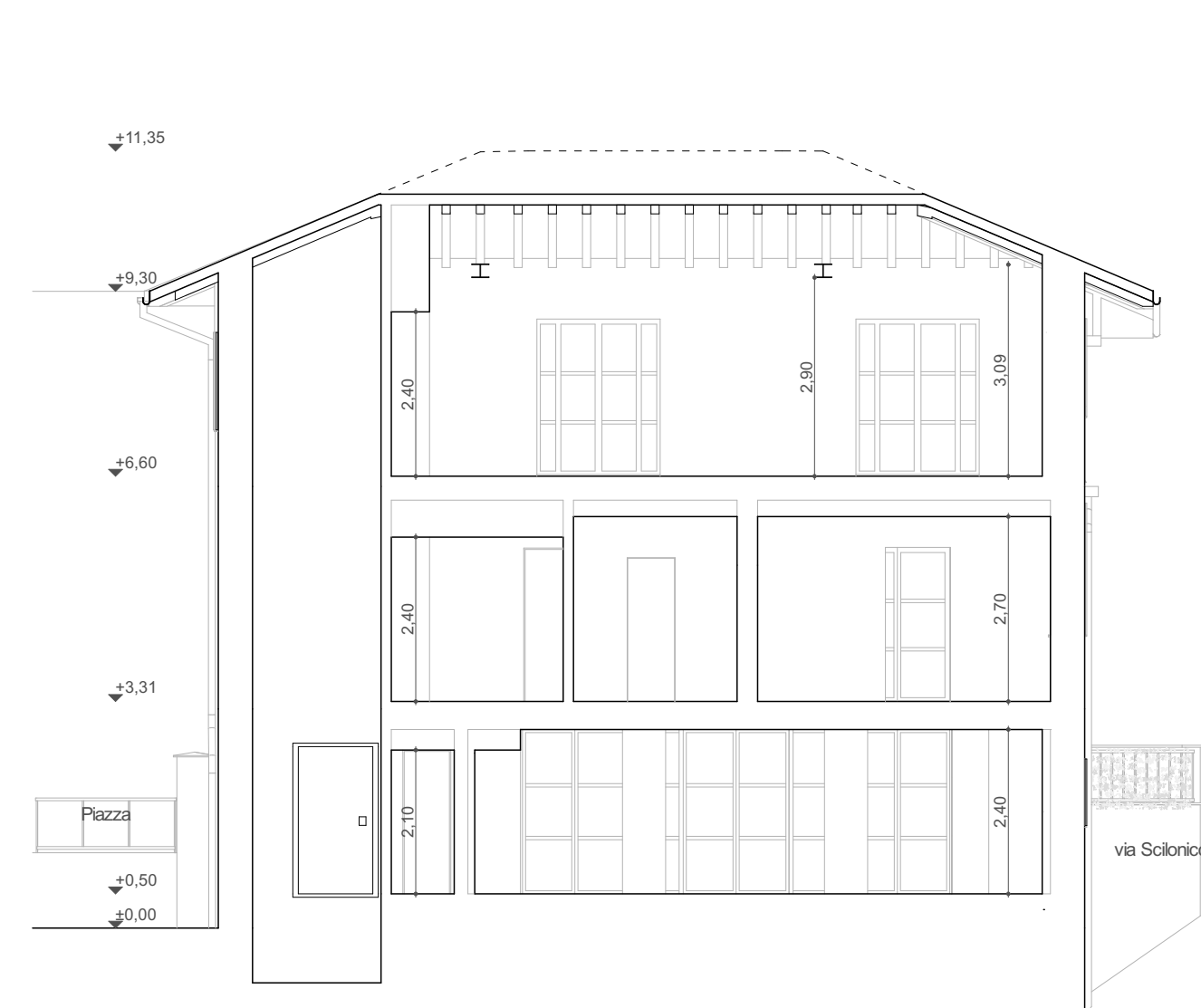

Progetto - Prospetto Sud



Casa Anna Giulia

SCIA in Variante al Permesso di Costruire
Prot. N° 1124 del 10.09.2021

Esame di Impatto
REP_PROV_CO-CO-SUPRO/036627 del 21/09/2022

Ristrutturazione edilizia con modifiche degli spazi interni ed esterni.

PROPRIETÀ:	Tono, via Tridi, n. 29 22020 (CO)
IDENTIFICAZIONE IMMOBILE:	Raffronto tra PDC n°1124 del 10.09.2021 e Progetto Fig. 10 - Map. 203 sub. 701
ELABORATI:	Piante, Sezioni, Prospetti
SCALA:	1:100
DATA:	16.11.2023

PROPRIETÀ:	Anna Giulia Carcano nata a Milano il 3/07/1959 residente a Pallas in via Pier Gevino - Loc. Barnabla n. 4 07020 (SS) CF. GRNGL597F26S
	Federico Carlo Bevacqua nato a Milano il 11/11/1950 residente a Pallas - Loc. Porto Puddu snc 07020 (SS) CF. BVCFRC9051F205U
	Francesco Emilio Bevacqua nato a Milano il 11/12/1962 residente a Pallas - Loc. Porto Puddu snc 07020 (SS) CF. BVCFNC9211F205K

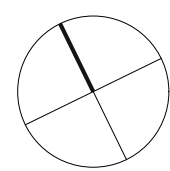

ceresaarchitetti
VIALE VARESE n° 73 - 22100 COMO
TEL +39 031 30 42 98 - CEL +39 338 72 44 717
WWW - INFO @ CERESAARCHITETTI.COM

Raffronto tra PDC n°1124 del 10.09.2021 e Progetto - Piano primo

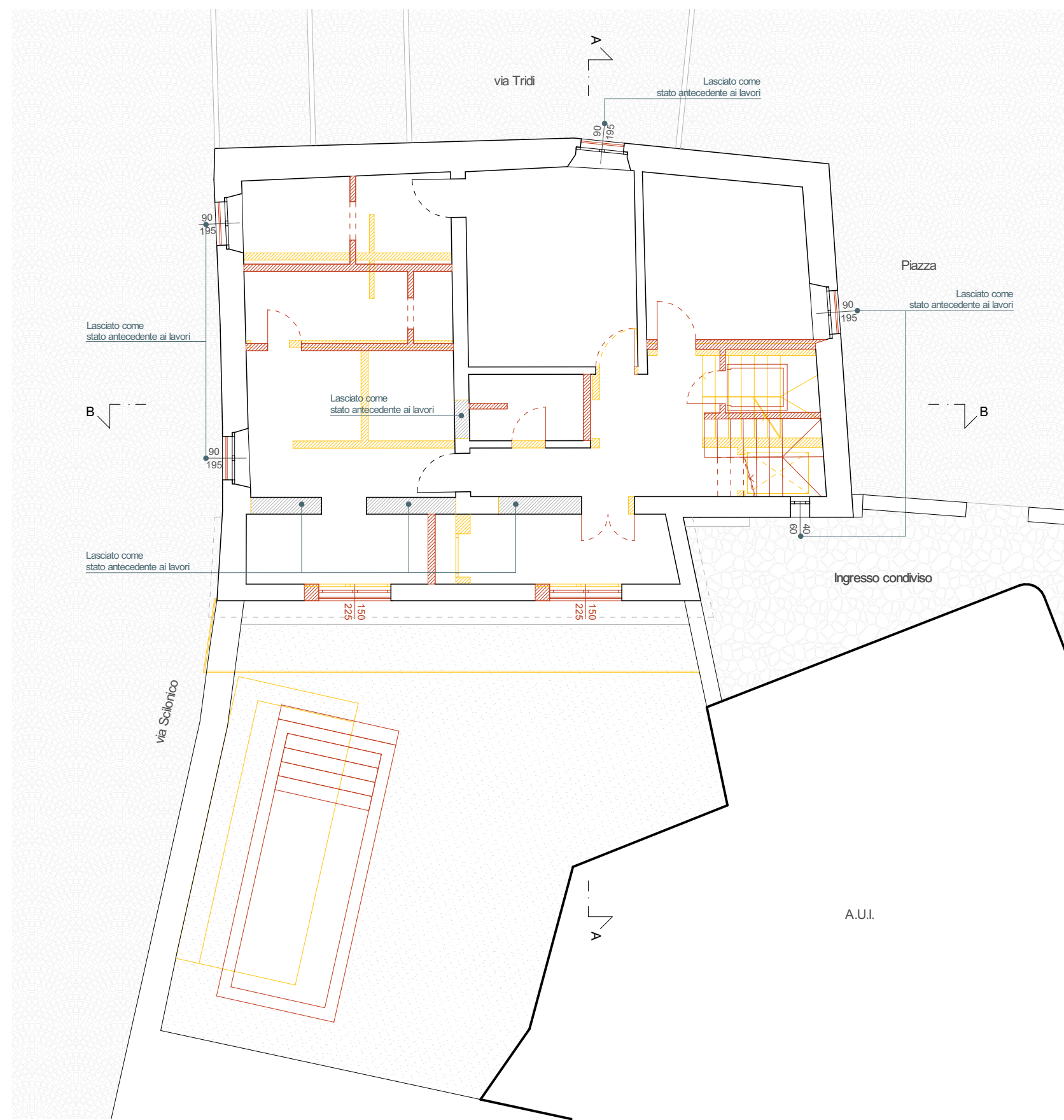

Raffronto tra PDC n°1124 del 10.09.2021 e Progetto - Copertura

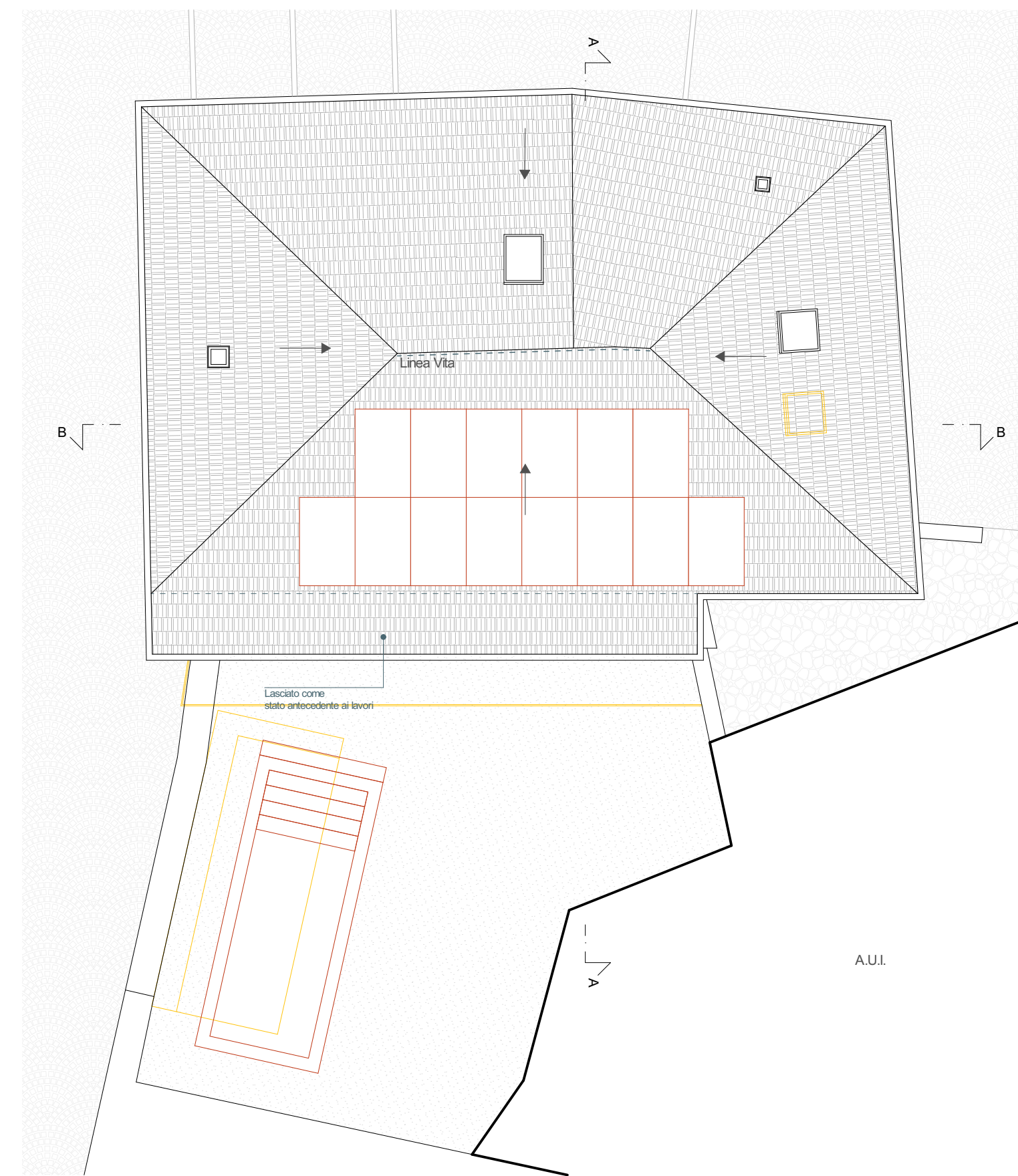

Raffronto tra PDC n°1124 del 10.09.2021 e Progetto - Prospetto Ovest



Raffronto tra PDC n°1124 del 10.09.2021 e Progetto - Prospetto Est



Raffronto tra PDC n°1124 del 10.09.2021 e Progetto - Piano terra



Raffronto tra PDC n°1124 del 10.09.2021 e Progetto - Piano secondo

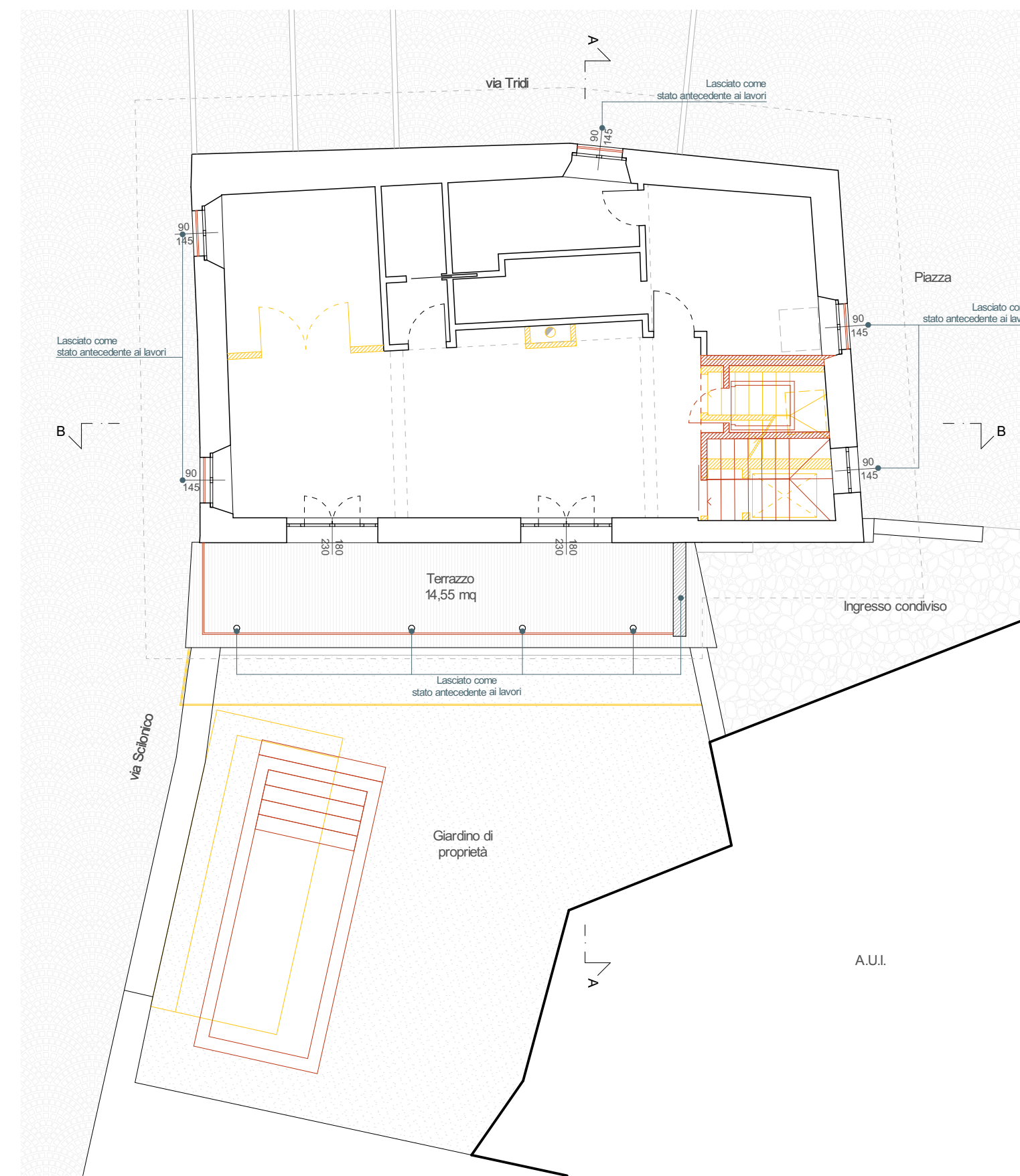

Raffronto tra PDC n°1124 del 10.09.2021 e Progetto - Prospetto Nord

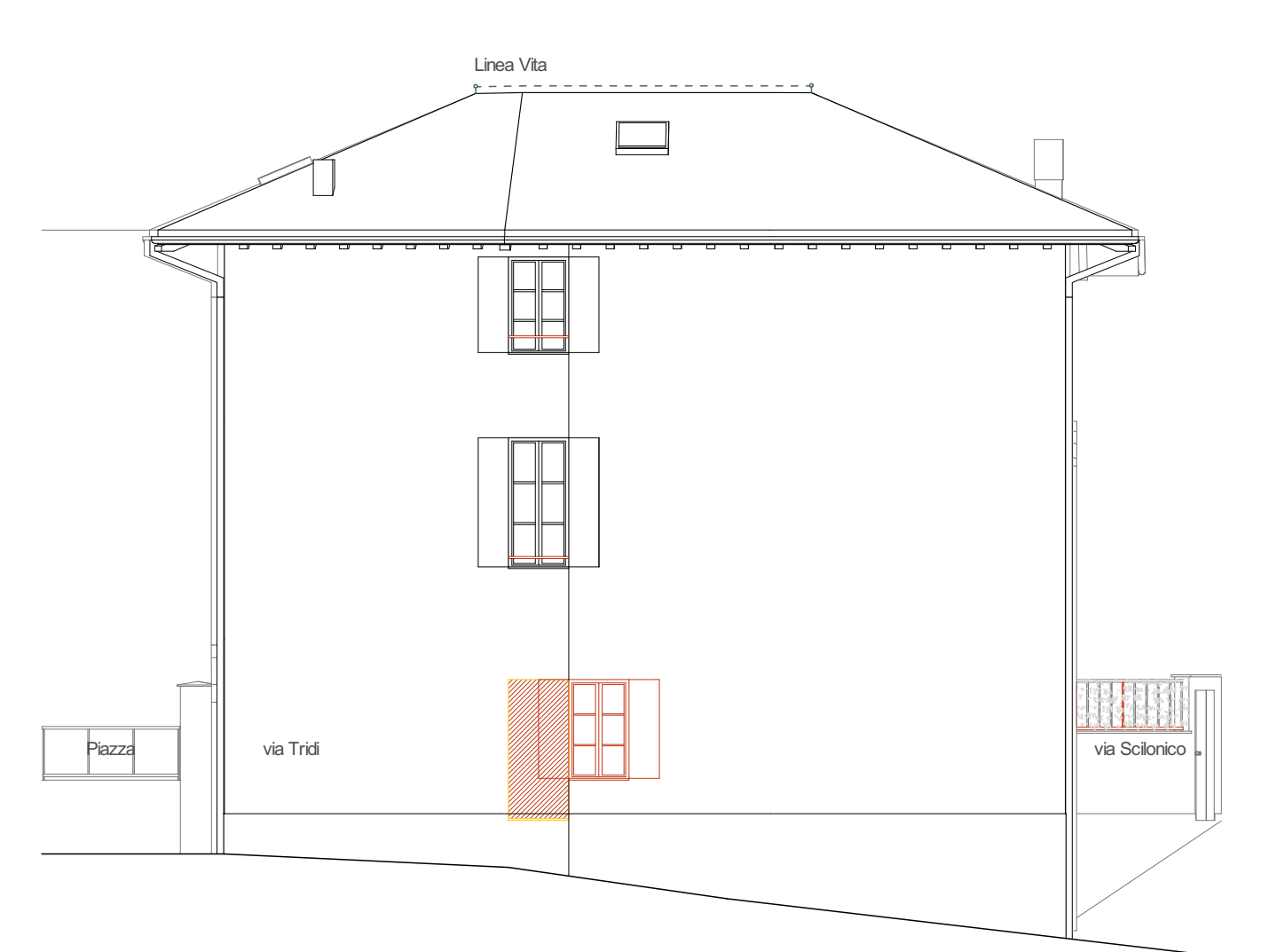

Raffronto tra PDC n°1124 del 10.09.2021 e Progetto - Sezione AA

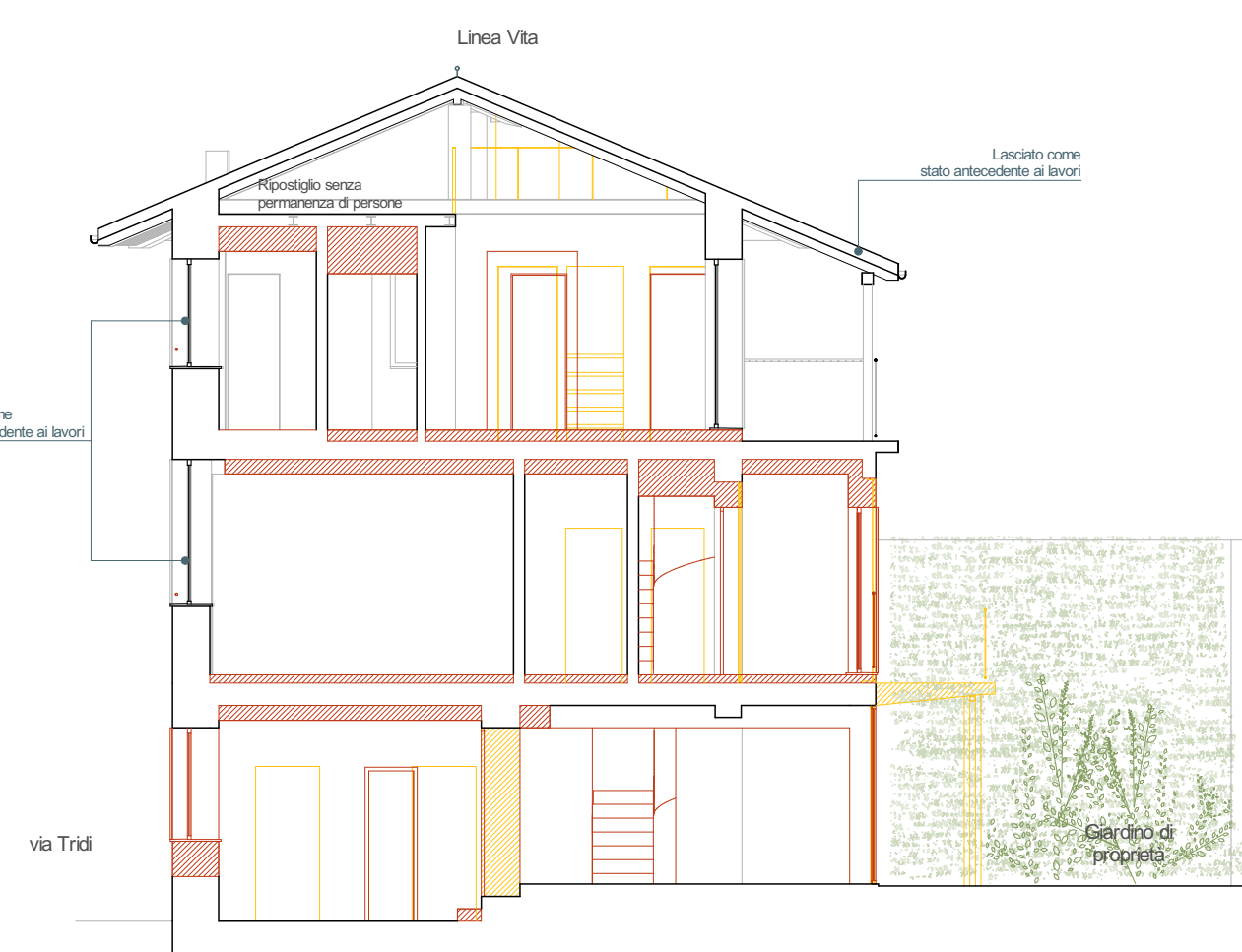

Raffronto tra PDC n°1124 del 10.09.2021 e Progetto - Sezione BB



Raffronto tra PDC n°1124 del 10.09.2021 e Progetto - Prospetto Sud

